Impresso nas machinas rotativas de MARINONI

Correio da Manhã

Director -- EDMUNDO BITTENCOURT

Impresso em papel da casa P. PRIOUX & C. — Paris

ANNO VIII—N. 2.710 | RIO DE JANEIRO -- TERÇA-FEIRA, 15 DE DEZEMBRO DE 1908 | Redacção — Rua do Ouvidor n. 147

EXPEDIENTE

ASSIGNATURAS

Anno........ .... 30$000
Semestre...... .... 18$000

Contas a apurar

Receita e despesa da Exposição. Incerteza sobre o seu custo total. O requerimento Garcia Pires. Propaganda pela imprensa. Balanço da Exposição.

Até hoje ninguem conhece a quanto subiram as despesas feitas com a Exposição, nem tão pouco qual a receita ali arrecadada. O Congresso concedeu a principio 1.000 contos para a execução das obras e mais tarde elevou essa dotação a mais do triplo. No correr dos trabalhos se verificou que o augmento votado era ainda insufficiente e como havia um credito illimitado para a recepção de d. Carlos, resolveu-se custear por elle as obras em andamento. Até ahi tudo foi claro. Dahi em deante, porém, ninguem mais soube ao certo quanto se ia gastando, nem a quanto montaria o total da despesa. Falou-se em cinco mil contos. Affirmou-se mais tarde que tudo ficaria por seis mil contos. Já ha quem diga que a despesa attingiu ao total de dez mil contos. Conjectura-se. Certeza, ninguem a tem. Poderia tel-a o Congresso. Não o quiz: recusou por grande maioria approvar o requerimento Garcia Pires, solicitando informações sobre o modo por que tinha o governo gasto a quantia de 3.426 contos de réis, registrada pelo Tribunal de Contas e tomada ao credito illimitado concedido para recepção de d. Carlos. As informações negadas muita luz trariam ao assumpto.

No tocante á receita, as duvidas ainda mais se accentuam. Nunca se póde fazer idéa segura do numero de visitantes da Exposição. Jámais o Directorio publicou notas estatisticas sobre a concorrencia havida. Longe disso, negou terminantemente satisfazer á justa curiosidade da imprensa nesse particular. As «borboletas» montadas nos corredores para registrar as entradas nada registraram.

O conhecimento do numero dos bilhetes vendidos ficava entre os bilheteiros e o Directorio. Nunca se conheceu a importancia das licenças ali cobradas, nem o preço dos arrendamentos de bars, cafés e restaurantes. Sobre essas, como sobre outras fontes de receita, houve sempre completo e compromettedor segredo.

Para propaganda da Exposição, com o fito de attrahir visitantes, o Directorio recorreu largamente ás paginas pagas da imprensa desta capital; não houve jornal de grande circulação ou de pequena tiragem que não publicasse gravuras e textos explicativos. Houve contas exaggeradas, houve gordas gratificações a intermediarios. Tudo isso foi publicamente contado, sem desmentido do Directorio ou contestação do governo.

* * *

Ora, o sr. Affonso Penna, que deve presar os seus titulos de rectidão, que deve ter na devida conta a dignidade administrativa, não póde consentir que pairem tão sérias duvidas sobre a probidade do seu governo. No regimen em que vivemos taes coisas não se devem dar. As despesas publicas são determinadas pelo Congresso; ha um Tribunal que as registra, depois do que toca ao Executivo effectual-as. Ao Legislativo cumpre tomar contas ao governo sobre o emprego dado ás dotações orçamentarias; bem se comprehende que essa tomada de contas só se deva realizar depois de totalmente applicadas aquellas dotações.

Mas o caso vertente diverge, obrigando o governo a prestar contas ao paiz antes de lh'as exigir o Congresso, si o fizer.

Trata-se de um credito illimitado, *para a recepção de d. Carlos*. Já não é pouco que o governo tenha dado a maior amplitude possivel ao pensamento do Congresso e tenha realizado despesas para receber d. Carlos *depois de d. Carlos morto*. Salta aos olhos de todos que, munido de um credito em taes condições, pode um governo commetter os maiores abusos. Ora, levantaram-se as mais duras affirmativas sobre roubalheiras na Exposição; indicaram-se nomes, citaram-se factos.

Ha verdade nas accusações? São falsas? Ninguem tem provas para affirmar uma ou outra coisa. Mas basta isso para que um governo, que se sinta limpo de culpas, comprehenda a necessidade indeclinavel de dar as provas da lisura do seu proceder. De que maneira? Publicando o balanço da Exposição, com a declaração de todas as verbas de receita e despesa, especificadamente, conta por conta.

* * *

A publicação desse balanço elucidará todas as duvidas.

Saber-se-á quanto custaram as grandiosas obras da Praia Vermelha, algumas duradouras e aproveitaveis. Conhecer-se-á por quanto foram concedidos os monopolios que ali se estabeleceram sem concurrencia.

Ver-se-á si houve fornecedores pinguemente aquinhoados e como realizaram os tratos ou contratos feitos. Virá a lume o preço por que foram feitas as publicações na imprensa, e a minuciosa tabella comparada desses preços será altamente interessante.

O governo tem o dever imperioso de não demorar a publicação desse balanço. O sr. Affonso Penna deve ordenal-o quanto antes, em bem do seu nome e do dos seus secretarios. E não é só isso. A Exposição teve duas épocas: sob a direcção do dr. Sampaio Corrêa durante a construcção das obras e sob a do Directorio da abertura ao encerramento. O dr. Sampaio Corrêa cercou-se de companheiros distinctos; no Directorio houve nomes suspeitos.

Entretanto, as accusações não fazem a necessaria distincção e não é leal nem digno consentir que os probos sejam prejudicados pelo contacto forçado com os improbos.

* * *

Tambem não se explica satisfatoriamente por que, estando a Exposição encerrada ha tanto tempo, ainda haja contas por pagar e que disso esteja incumbido, segundo se propala, o Banco da Republica e não o Thesouro Federal.

O sr. Affonso Penna tem urgencia de pôr tudo isso a limpo.

Si ha culpados, ponha-os em destaque e faça que respondam pelos abusos commettidos; no caso contrario, mostre que o seu governo, realizando a Exposição, foi escrupulosamente honesto e que si lidou com gatunos não teve disso consciencia.

* * *

Ha quem supponha que o conselheiro Affonso Penna não será capaz de publicar um balanço da Exposição...

Terá fundamento esta supposição deprimente? Dil-o-ão os actos de s. ex.

Quem distribue e applica os dinheiros publicos tem o dever de prestar publicamente as respectivas contas. Vae nisso uma obrigação moral, a que, de certo o conselheiro Affonso Penna não se quererá furtar. Mesmo porque, aos seus olhos, como aos olhos do povo, bem escassa ha de parecer a moralidade de um chefe de Estado, cujos escrupulos se limitam a não roubar, permittindo entretanto que os outros roubem á sombra de sua protecção.

Topicos e Noticias

O TEMPO

O dia de hontem esteve sempre encoberto. A temperatura não foi além de 23°.2.

— O boletim telegraphico da Repartição da Carta Maritima registrou as seguintes observações:

Belém, 25°.4; S. Luiz, 28°.8; Fortaleza, 30°.0; Natal, 28°.8; Recife, 28°.0; Joazeiros, 26°.5; Aracajú, 28°.0; S. Salvador, 25°.0; Ilhéos, 27°.7; Cuyabá, 21°.6; Uberaba, 26°.4; Victoria, 24°.7; Barbacena, 18°.0; Juiz de Fóra, 22°.1; S. Paulo, 22°.0; Santos, 24°.0; Paranaguá, 23°.7; Curityba, 19°.9; Guarapuava, 21°.5; Florianopolis, 23°.0; Corrientes, 30°.0; Itaqui, 23°.8; Porto Alegre, 25°.4; Santa Maria, 23°.0; Bagé, 24°.3; Rio Grande, 23°.4; Cordoba, 25°.0; Rosario, 24°.0; Mendoza, 22°.0; Buenos Aires, 25°.0; Montevidéo, 24°.4.

As temperaturas minimas de ante-hontem verificaram-se em Curityba, com 12°.7, e em Guarapuava, com 11°.5.

HONTEM

Estiveram no palacio do Cattete, em conferencia com o presidente da Republica: senadores Antonio Azeredo, Coelho de Campos, Silverio Nery e Nogueira Paranaguá, deputados Rodrigues Peixoto, Joaquim Cruz e Hosannah de Oliveira, ministros da guerra e do exterior, drs. Samuel Libanio, Oscar de Mendonça Filho, Richard Viberto, general Pedro Paulo da Fonseca Galvão e capitão de corveta Francisco de Mattos.

Despediu-se hontem do dr. Affonso Penna, presidente da Republica, o dr. J. Goulart de Andrade, delegado do Estado de Alagoas junto á Exposição Nacional.

Estiveram no gabinete do ministro da fazenda os senadores Hercilio Luz e Alvaro Machado, deputados Pandiá Calogeras, Arthur Botelho, Deocleciano de Campos, Joaquim Pires, Francisco Bressane, Rivadavia Corrêa e Galeão Carvalhal, dr. Thomas Cockrane, monsenhor Walfredo Leal e dr. Ferreira Vianna.

O prefeito do Districto Federal conferenciou com o ministro da fazenda.

Caixa de Conversão

Foi este o movimento: Entraram: 1 10$, £ 769, francos 120 e dollars 20, na importancia de 6:046$229. Sairam: ouro nacional 220$, £ 1874 e marcos, 1000, na importancia de 32:065$110.

Foram trocadas notas dilaceradas na importancia de 150$000.

Cambio

Curso Official

PRAÇAS	90 D/V	Á VISTA
Sobre Londres	15 5/32	15 1/64
» Paris	631	636
» Hamburgo	777	785
» Italia	—	638
» Portugal	—	304
» Nova York	—	3.288
Libra esterlina em moeda	—	16.050
Ouro nacional em vales por 1$	—	1.793
Bancario	15 1/8	15 3/16
Caixa matriz	15 1/8	15 5/32

Renda da Alfandega

Renda do dia 14:

Em ouro	82:894$682	
Em papel	149:194$960	232:089$650
Renda do dia 1 a 14 do corrente		2.831:534$806
Em egual periodo de 1907		3.509:222$470
Differença a maior em 1908		677:387$664

HOJE

Está de serviço na Repartição Central de Policia o 3° delegado auxiliar.

Missas

Resam-se as seguintes, por alma de:

D. Amelia Rosa de Jesus Almeida, ás 8 horas, na matriz do Engenho Novo;

D. Octavia Corrêa Vieira, ás 9 horas, na matriz de Sant'Anna;

D. Alice Alvarenga Guimarães, ás 9 1/2 horas, na matriz do Sacramento;

D. Luiza C. Cabet de Mendonça, ás 9 1/2 horas, na egreja de S. Francisco de Paula;

Mathias da Silva Oliveira, ás 9 horas, na egreja da Lapa;

D. Angelina de Athayde Jordão, ás 9 1/2 horas, na egreja de S. Francisco de Paula;

D. Margarida da Silva Oliveira, ás 8 1/2 horas, na egreja de Santo Antonio dos Pobres;

Antonio de Souza Nobrega, ás 9 horas, na egreja de S. Francisco de Paula.

Reuniões

Effectuam-se as seguintes:

Club dos Democraticos, assembléa geral; além das annunciadas na «Vida Operaria».

A' tarde e á noite

CARLOS GOMES — *O sorteio militar*.
CIRCO SPINELLI — Espectaculo.
CINEMATOGRAPHO PARIS — Exhibição de vistas.
CINEMATOGRAPHO PARISIENSE — Funcção variada.
MOULIN ROUGE — Programma variado.
CINEMATOGRAPHO RIO BRANCO — Sessão.
PAVILHÃO INTERNACIONAL — Cinematographo.
CINEMA PATHÉ — Programma novo.

Comprehende-se o mal disfarçado desapontamento da gente do sr. Pinheiro Machado, deante da noticia de que a nova politica mineira, que não obedece aos calculos do sr. Carlos Peixoto, está disposta a proclamar a candidatura do sr. David Campista á futura presidencia da Republica.

Essa candidatura era mascaradamente combatida pelo ex-depositario do pensamento do sr. João Pinheiro, e manhosamente insinuada pelo sr. Pinheiro Machado, cujo intuito, evidentemente, era cortejar com sabugice as predilecções que o sr. Affonso Penna sempre revelou pelo seu ministro da fazenda.

Era um jogo politico que só podia prejudicar e deprimir a candidatura do sr. David Campista.

O sr. Affonso Penna comprehendeu isso e, habilmente, preparou o golpe que veiu anniquilar a um tempo as manobras do sr. Pinheiro e as pretenções do sr. Peixoto: — fez do sr. Campista o candidato do Estado de Minas.

Agora, o sr. Pinheiro Machado, si não é um pelha, ridiculo e risivel que ninguem mais póde tomar a sério, tem de mostrar que vale alguma coisa: faça um candidato seu, e este não póde ser outro sinão o seu amigo Ruy Barbosa.

O ministro da fazenda expediu hontem a seguinte circular:

«Tendo o Tribunal de Contas recusado registro á despesa com a restituição do imposto do sello de nomeação dos membros da justiça federal, ordenada por este ministerio, recommendo aos srs. delegados fiscaes do Thesouro Federal nos Estados providenciem para que o referido imposto seja sempre cobrado, nos casos previstos no respectivo regulamento, e seja novamente arrecadado o que porventura já tenha sido restituido aos interessados, em virtude daquella decisão deste ministerio.»

O *Correio da Manhã* põe sempre acima de tudo a verdade. Póde errar, como todo mundo, mas não ha nada que o leve a perseverar no erro, desde que este lhe seja demonstrado.

Dissemos ante-hontem que o augmento de descontos que accusam os balanços dos bancos, em que se baseou o honrado ministro da fazenda para dizer que não havia escassez de descontos, era illusorio. O que havia era reformas de letras descontadas que se succediam, avolumando a conta de descontos.

Não é assim.

Os saldos de descontos que apresentam os balanços dos bancos correspondem ao que elles neste momento têm effectivamente adeantado ao commercio.

Quando ha reforma de uma letra, a importancia da letra antiga é deduzida do saldo, passando a apparecer neste sómente a letra nova.

Assim, os 52 mil contos que figuram no balanço do Banco da Republica, são descontos reaes, feitos á praça ultimamente.

Esta rectificação, entretanto, não invalida o que affirmámos em relação ao estado angustioso em que se acha a praça do Rio de Janeiro. Os recursos fornecidos pelos bancos, embora augmentados, não satisfazem as necessidades do commercio.

O Centro Politico da Parochia de Santa Anna, antiga aggremiação partidaria, reune hoje em um dos seus salões a convenção para a escolha dos candidatos a deputados e senador, que devem ser votados na parochia nas proximas eleições de janeiro.

Perante a commissão de finanças do Senado, o sr. Lauro Muller leu hontem o parecer sobre a proposição da Camara dos Deputados que fixa a despesa geral da Republica.

O parecer é laconico e opina pela approvação do projecto qual veiu da Camara.

Incidentemente o relator lamenta que não haja tempo para o Senado estudar as differentes verbas, cujo exame considera «rico de ensinamentos, porquanto através dos seus algarismos se verifica a repercussão que têm sobre o Thesouro as administrações dos demais departamentos ministeriaes».

Esse periodo antecede a uma referencia um pouco sybilina ao *accrescimo consideravel das despesas improductivas*.

O parecer foi assignado por toda a commissão.

Requerimentos despachados pelo ministro da industria e viação:

Domingos da Costa Maia.—Deferido.

Domingos de Gusmão Gil.—O supplicante não tem no processo a procuração a que allude.

O sr. Cesar de Mesquita, auxiliar de gabinete do ministro da industria e viação, foi hontem, a bordo do *Asturias*, cumprimentar, em nome de s. ex., o dr. Antonio Prado.

Na hora do expediente da sessão de hontem occuparam a tribuna do Senado os srs. Pires Ferreira, Severino Vieira e Coelho Lisboa.

O primeiro occupou-se ainda da Jardim Botanico, respondendo ás referencias que lhe foram feitas por um jornal desta capital.

O segundo requereu que se désse para ordem do dia, independente de parecer, o projecto de reforma do Thesouro.

O terceiro fez egual requerimento com relação ao projecto que dispõe sobre casas para operarios.

Em resposta aos dois ultimos requerimentos, o presidente da mesa declarou que opportunamente os tomaria em consideração.

Conselheiro Antonio Prado

A bordo do *Asturias*, chegou, hontem, da Europa e parte hoje para S. Paulo o conselheiro Antonio Prado.

Grande foi o numero de amigos e admiradores do venerando brasileiro que lhe foram levar o testemunho do apreço em que tem as suas preclaras virtudes.

Apezar do exhaustivo trabalho a que foi forçado, tanto em Paris como em Londres, afim de apparelhar a operação financeira graças á qual o Estado de S. Paulo póde agora liquidar vantajosamente os compromissos contrahidos para a defesa do café, o conselheiro Antonio Prado veiu robusto, completamente restabelecido dos incommodos que o obrigaram a fazer duas estações de cura e de repouso em Carlsbad e na Suissa.

— —

A proposito da operação que o conselheiro Antonio Prado, pela sua circumspecção e seu lucido talento, conseguiu levar a cabo, lutando contra a má vontade de banqueiros europeus e a ignorancia que ha no velho continente sobre as coisas do Brasil, vamos dar aqui ligeiras notas.

Como se sabe, o conselheiro Antonio Prado foi contrario ao chamado Convenio de Taubaté. Mas, na situação melindrosa em que ultimamente se achava o Estado de S. Paulo, não lhe quiz recusar o apoio de sua capacidade e do seu patriotismo. Poz de parte as suas idéas e entregou-se ao serviço de seu Estado.

S. Paulo esgotou os tres milhões do primeiro emprestimo para a valorização. Continuou porém a comprar café por sua conta e a deposital-o na Europa. Estas operações elevaram-se á importancia colossal de treze milhões e tanto, representada por titulos de divida a prazo curto, pelas quaes o Estado pagava juros e commissões elevadas.

Na impossibilidade de pagar essa divida chegado o vencimento e não podendo vender o café depositado, porque isso seria precipital-o numa baixa cujo limite não se podia prever e que, forçosamente, occasionaria a perda completa de todos os sacrificios feitos até então, concebeu o plano de um emprestimo para consolidação daquella divida.

Foi isso o que conseguiu realizar o conselheiro Antonio Prado, depois de esforços verdadeiramente extraordinarios.

Pela convenção celebrada, o Estado de S. Paulo tem o prazo de seis annos para solver a sua divida. E o fará com recursos independentes do seu orçamento ordinario, e que vem a ser os cinco francos da sobretaxa, e de 1910 em deante, pela venda annual de quinhentas mil saccas do café depositado, quantidade que póde ser elevada ao dobro quando o preço de cada sacca attingir a 50 francos.

Com essa operação, apezar de todos os seus onus, S. Paulo economiza annualmente, em juros e commissões que deixa de pagar, cerca de 700 mil libras, e no fim dos seis annos póde apurar ainda uma sobra de quatro milhões approximadamente, que lhe darão para liquidar os encargos do primeiro emprestimo de tres milhões.

O thesouro paulista, como se vê, só tem a lucrar com essa operação, que vae recair unica e exclusivamente sobre os fazendeiros que pagam a sobretaxa de cinco francos.

Reduzida a operação a estes termos, não nos parece tão alarmante, como muitos suppõem, o endosso que lhe prestou a União.

A Camara dos Deputados, recebeu, hontem, uma mensagem do governo solicitando a abertura, ao Ministerio do Interior, do credito de 4:200$, ouro, para pagamento do premio de viagem a que tem direito o bacharel Leoncio Marcondes Homem de Mello.

Chapelaria Motta—Gonçalves Dias 61. Sempre novidades.

No predio da rua do Rosario n. 136 reunem-se hoje, ás 4 horas da tarde, os politicos filiados ao partido do senador Augusto de Vasconcellos, afim de escolherem os candidatos á senatoria e á deputação pelo Districto Federal nas proximas eleições de 30 de janeiro.

A mais antiga das instituições de seguros de vida existentes no Brasil é a Caixa Geral das Familias, séde: Avenida Central n. 87. Agencias nos Estados. Consultem suas tabellas.

O capitão de corveta Felinto Perry communicou ao ministro da marinha que o *destroyer Pará* deixara Corunha em direcção a Vigo, na Hespanha.

Perfumaria Nunes — Unica no genero—legitimo e barato.

Deverá chegar hoje ou amanhã ao nosso porto o aviso *Oyapock*, que vae ser transformado em navio presidencial.

Commanda-o o capitão de corveta Moura Rangel.

Perfumarias finas—Casas Hermanny Gonçalves Dias 65 e avenida Central 125.

Ao Tribunal de Contas foram remettidos os processos das fianças prestadas por d. Brasilliana Cordeiro Muniz, agente do Correio em Imbé, e José de Calazans Gonçalves Machado, encarregado da arrecadação das rendas federaes em Barra do Maratahavam, no Piauhy.

Chapéos

E' incomparavel o sortimento de chapéos de palha «cannotier», proprios para homem e que a Casa Raunier vende por 9$, 10$ e 12$000.

Emprestimo paulista

LONDRES, 14 — Informam de Nova York que na proxima quarta-feira será aberta naquella praça a inscripção da parte do emprestimo de S. Paulo que foi destinada aos capitalistas norte-americanos.

Vestuarios para meninos de todas as edades, de brim ou de casemira. Sortimento o mais completo — Na Torre Eiffel.

Na colossal liquidação da Casa Colombo encontra-se do afamado calçado Walk-Over, o par a 20$ e 23$, ao terno de casemira ingleza a 60$000.

Pelo ministro da fazenda foi autorizado o delegado fiscal em Sergipe a designar um empregado da respectiva delegacia para proceder no interior daquelle Estado a rigorosa fiscalização dos impostos de consumo, examinando ao mesmo tempo as respectivas repartições arrecadadoras.

Chegaram afinal as ferias! Lembramos ás mães de familia uma visita á Casa Colombo, onde se encontra tudo o que necessita o collegial, desde os sapatos e meias até o chapéo, desde a camisa até o collarinho, desde o terno de brim até o de casemira: o a preços de liquidação!

A Associação dos Proprietarios de Vehiculos vae fazer uma representação ao Conselho Municipal contra o projecto apresentado pelo intendente Guilherme dos Santos e relativo ao transito de carroças na zona urbana depois de 6 horas da tarde.

Só ao publico póde aproveitar a venda pelos preços de balanço do importante *stock* de roupas da casa Carnaval de Venise.

O presidente da Republica dirigiu uma mensagem ao Senado com a qual transmitte o officio do chefe de policia prestando as informações pedidas sobre os nomes dos cidadãos arrolados na guarda civil sob os ns. 19, 53 e 811 e sobre os serviços por elles prestados.

O dia de hontem foi de uma verdadeira romaria na casa Carnaval de Venise, que continúa a sua colossal liquidação.

Em virtude da resolução do Congresso Nacional concernente á concessão, no presente anno, de uma segunda época de exames aos estudantes de preparatorios que tiverem pelo menos cinco approvações nas materias exigidas para a matricula nos cursos superiores, o ministro do interior declarou que ficavam autorizados os commissarios de exames a organizar mesas para as provas, que deverão começar no dia 28 do corrente, sendo aberta desde já a respectiva inscripção.

Ao director do Externato do Gymnasio Nacional foi feita identica declaração.

Continúa hoje a colossal liquidação da casa Carnaval de Venise.

O ministro do interior transmittiu ao procurador da Republica em Santa Catharina, afim de proceder como for de direito, a copia do aviso do ministro da viação relativo á concessão de uma linha telephonica, feita pelo governo, a Groosembucker & Princks.

Pedimos a attenção dos nossos leitores para o enorme sortimento de tecidos para roupas sob medida da casa Carnaval de Venise, preços: ternos de paletots, 100$ e 110$; de fraks, 130$; de smokings, 150$; de sobrecasaca, 180$; de casaca, 200$, côrte e gorros de primeira qualidade.

O ministro da industria e viação recommendou ao inspector geral da navegação que providencie no sentido do Lloyd Brasileiro submetter, com brevidade, á approvação do seu ministerio, a tarifa em ouro que deverá ser adoptada na linha de Montevidéo a Matto Grosso.

Pelo ministro da fazenda foi designado o engenheiro Miguel Detri para certificar sobre o material destinado á illuminação electrica da cidade de Lavras.

A commissão de finanças da Camara acceitou hontem a emenda que os deputados Irineu Machado e Bulhões Marcial apresentaram ao orçamento do Ministerio da Industria, mandando que os operarios, trabalhadores e diaristas da União percebam integralmente os respectivos salarios e diarias quando estiverem servindo no Jury.

A guerra? Pois que venha!

As provocações da Argentina estão infelizmente chegando a um ponto em que não é mais possivel ao nosso brio limitar-se ao desdem do silencio. A superioridade moral com que por tanto tempo temos supportado as suas aggressões tresloucadas, mal comprehendida por ella, tem servido apenas para fazer crescer a ousadia de seus espiritos dirigentes e a tola convicção de que somos um paiz fraco, capaz de ser affrontado e vencido facilmente. Os covardes são por vezes arrogantes e tomam por pusilanimidade a prudencia dos fortes.

Zeballos, o abjecto Zeballos, não escondeu o rosto, não foi esperar num retiro que cessasse o ruido da descoberta de sua infamia do telegramma n. 9. Desavergonhado e altaneiro, continuou na imprensa a insultar-nos. O governo argentino, em vez de honestamente reconhecer a indignidade praticada com a adulteração do celebre despacho, correspondeu com evasivas e com astucias á prova admiravel de lealdade que lhe deu a nossa chancellaria. E quando era de esperar que a nossa attitude franca e honrada fizesse recuar, ao menos por algum tempo, a onda formidavel de odio que naquella republica se tem armado contra o Brasil, eis que a vimos avolumar-se, subir a maior altura, ameaçar-nos mais que nunca.

Zeballos é um irresponsavel. Mas Zeballos é açulado contra nós por um grupo numeroso de politicos argentinos. Zeballos representa uma grande corrente. O que elle escreve não vale pelo que elle é, vale pelo que elle symboliza. Já ninguem se póde illudir, deante dos factos: por trás de Zeballos está uma grande parte da Argentina, está a direcção da politica internacional, está a velha séde de guerra e de vingança contra nós, que naquella terra a hypocrisia mais habil não consegue disfarçar.

Zeballos escreveu ha pouco em artigo assignado, que o Brasil sem Armada, sem Exercito, sem armas, sem dinheiro e sem credito, póde ser obrigado em quinze dias a assignar o pacto de equivalencia naval, *que era o que a Argentina esperava conseguir quando elle deixou a pasta*. O barão do Rio Branco, segundo elle, estava convencido em maio de que a chancellaria argentina *ia impôr ao Brasil o desarmamento*...

Zeballos, escrevendo isso, — vê-se agora — estava a adeantar á nação o pensamento DO GOVERNO ACTUAL em relação ao problema do armamento do Brasil. O governo não tardaria a tentar a petulancia da equivalencia naval. Ergueu-se trás-ante-hontem no Senado argentino o sr. Pino, amigo intimo do presidente Alcorta e seu porta-voz, annunciando que o governo depois de votada a lei de armamentos, PRETENDE INICIAR NEGOCIAÇÕES PARA A REDUCÇÃO DO PROGRAMMA NAVAL DO BRASIL.

Ora, deante disso, não ha mais amor á paz nem culto ao ideal da confraternização americana que nos façam fechar os olhos a esta verdade positiva: a Argentina quer arrastar-nos á luta armada. Vem fazer-nos uma proposta que sabe perfeitamente que a nossa honra repellirá. Lança mão de um pretexto para obter um rompimento antes que tenhamos aqui os novos navios que tanto teme, antes que tenhamos reorganizados e bem armados o Exercito e a Marinha. Quer colher-nos desprevenidos. Planeja, como aliás já na sua propria imprensa foi revelado, atacar-nos de repente, com traição, despejando gente sobre as nossas fronteiras.

O Brasil, é claro, accitará a luta e engana-se a Argentina suppondo que a surpresa lhe dará a victoria. Para castigar a sua audacia não precisamos melhorar as nossas forças nem ter armas mais modernas.

Acautele-se desde já o governo brasileiro, mande guarnecer as fronteiras quanto antes, e pódem vir os argentinos quando quizerem com a sua Armada, com o seu Exercito, com os seus grandes armamentos e com o seu dinheiro. Havemos de infligir-lhes uma lição que ficará para perpetuo exemplo na America.

Para brigar com o argentino nós temos uma força superior a todos os Dreadnoughts, a todos os aperfeiçoamentos do material de guerra: a força do nosso patriotismo e da nossa bravura. O ataque traiçoeiro de nada valerá ao inimigo perfido. O brasileiro não pede prazo para defender a sua patria: basta-lhe o tempo necessario para empunhar uma carabina.

Engana-se o paiz de Zeballos e de Alcorta. O Brasil de hoje é o mesmo Brasil invencivel de todos os tempos. Em RIO BRANCO está viva a grandeza intellectual dos austeros estadistas do imperio; em HERMES e ALEXANDRINO resurgem os chefes guerreiros cujo braço só sabia dirigir os combatentes no triumpho. E o brasileiro, soldado, marinheiro ou paisano, ainda hoje, para desaffrontar a patria, só conhece um embaraço para a victoria: a morte, a morte que o póde attingir mas não attinge a Nação.

A commissão de finanças da Camara dos Deputados esteve, hontem, sob a presidencia do sr. Francisco Veiga, ouvindo a leitura do parecer elaborado pelo sr. Sabino Barroso sobre as emendas offerecidas na terceira e ultima discussão do projecto de orçamento do Ministerio da Industria, Viação e Obras Publicas, parecer esse que foi hontem mesmo assignado pela commissão.

O custo das leis

A Camara dos Deputados abriu-se a 3 de maio e, em virtude de successivas prorogações, funccionará até 31 de dezembro. De 3 de maio a 31 de dezembro, vão 243 dias.

A Camara compõe-se de 212 deputados, que percebem 75$000 diarios cada um, o que equivale a 3.863:700$000 em 243 dias. Já é uma cifra respeitavel, mas não é tudo quanto nos custa a sessão legislativa da Camara em 1908.

Ha que juntar o que se despendeu com a secretaria, com o corpo de estenographos, com os redactores de debates, com a publicação, em avulso, das ordens do dia, projectos, emendas, pareceres, etc., com a inserção de actas e discursos no *Diario Official*.

Ha ainda que contar o pagamento das ajudas de custo.

Até hontem, a Camara havia realizado 163 sessões; supponde que ainda realize 7 até o fim do mez, teremos o total de 170, de 3 de maio a 31 de dezembro, isto é, 170 sessões em 243 dias.

Dividindo 3.863:700$000 por 170 acharemos que cada sessão custou, só em subsidios, 22:727$647.

A despesa total, paga em subsidios aos deputados, equivale ao que se gastaria com 1.590 operarios, á razão de 10$000 por dia cada um, em 243 dias.

E' a seguinte a sub-emenda que a minoria da commissão de finanças do Senado offerece á emenda, apresentada ao orçamento da receita pelo sr. Pires Ferreira, autorizando o governo a rever o contrato das Loterias Nacionaes:

«A letra *d* — Supprima-se.

A' letra *f* — Accrescente-se depois das ultimas palavras: «A prorogação do contrato não impedirá que, na terminação do actual, seja rigorosamente cumprida a disposição da letra *d* do n. XIV do art. 2° da citada lei de dezembro de 1902, devendo então ser renovado o deposito para execução da letra *c* do mesmo artigo.»

Accrescente-se onde convier:

Art. Depois de satisfeitas integralmente as quotas referidas na letra *k* do citado n. XIV, a differença a mais, proveniente do accrescimo de 5 para 10 %, será destinada, em partes eguaes, ao Districto Federal e aos Estados para ser applicada a instituições que serão indicadas opportunamente em lei.

O mesmo destino terá a quantia de réis 500:000$, que terá de ser depositada para garantia do novo contrato a que se refere a sub-emenda á letra *f*.»

Com uma delicada operação—a extracção de um kysto sero-sanguinolento da região crural, a que foi submettido o capitão-tenente machinista José Basileu Alves Pinna, chefe de machinas do couraçado *Floriano* — foi inaugurado hontem o pavilhão de cirurgia recentemente construido no Hospital de Marinha, na ilha das Cobras.

A operação, coroada de bom exito, estando o enfermo em regulares condições de saude, foi praticada pelo capitão de corveta cirurgião da Armada dr. Julião do Amaral, auxiliado pelos drs. Cleomenes Ferreira, capitão-tenente Adhemar Barbosa Romeu, Luiz Augusto Pinto e Nuno Baena e pelos internos.

O novo pavilhão se acha installado com o maximo rigor da asepsia moderna e representa um grande melhoramento para o serviço do Hospital de Marinha.

O marechal Hermes da Fonseca, ministro da guerra, e o barão do Rio Branco, ministro das relações exteriores, conferenciaram hontem longamente com o presidente da Republica.

A reforma dos Correios

O relator do orçamento do Ministerio da Industria, Viação e Obras Publicas, deputado Sabino Barroso, apresentou, hontem, á commissão de finanças da Camara, a seguinte emenda, que foi acceita pela mesma commissão, estabelecendo as bases para a reforma da Repartição Geral dos Correios:

«E' o presidente da Republica autorizado a reorganizar os Correios da Republica, expedindo para esse fim o necessario regulamento, de modo a dar maior desenvolvimento ao serviço, tendo em vista a convenção e os actos firmados no ultimo Congresso Postal, de accordo com as seguintes bases:

a) os logares de sub-director, administrador e sub-administrador serão exercidos em commissão por funccionarios do quadro;

b) nas nomeações a fazer com a presente reforma será respeitado o direito de accesso dos actuaes empregados effectivos, mantido o concurso para as primeiras nomeações;

c) a classificação das administrações, sub-administrações e agencias será revista de accordo com as exigencias do desenvolvimento postal;

d) caberá á directoria geral a attribuição de liquidar, directamente, todas as contas relativas ao serviço internacional;

e) será revista, *ad referendum* do Congresso Nacional, a parte final do regulamento, preenchendo-se as lacunas nelle existentes e eliminando-se as disposições impraticaveis;

f) estabelecer-se-á o sello de deposito para o serviço de vales, cheques e caixas economicas postaes;

g) os empregados postaes em serviço no territorio do Acre perceberão uma gratificação até 50 0|0 dos respectivos vencimentos;

h) as despesas decorrentes da reforma não excederão a importancia de dois mil contos, no corrente exercicio.»

SECÇÃO LIVRE

Publicamos hoje:

Exposição Nacional de 1908.
Jury de Recompensas.
Banco do Brasil.
Exposição Nacional

Pingos e Respingos

O presidente da Camara de Petropolis foi visitar o conde de Selim.

E o conde não lhe metteu o páo.

E' admiravel.

* * *

— Que enthusiasmo é esse do Glycerio?
— E' a questão das loterias.
— Ah! Logo vi. Sempre que se trata de principios, o Glycerio volta ao calor dos bons tempos da propaganda.

* * *

O Varady estava hontem muito aborrecido: pela terceira vez fôra a Nictheroy e não conseguira falar com o dr. Backer.

Está o diabo. O dr. Backer é capaz de recebel-o só depois de organizada a chapa federal.

Mas já ahi...

* * *

NEGOCIOS BLANCOS

O coronel João Francisco está no Uruguay tratando de negocios blancos. Não se sabe o que está tecendo com conselhos ao presidente.

(De um telegramma.)

Negocios *blancos*? Que teça
O que quizer, com conselhos.
Desde que por lá se esqueça
Dos seus negocios vermelhos.

* * *

O tenente Alfredo Ruy (o Ruyzinho) contava hontem, nos corredores da Camara, que acabara de ouvir do dr. Miguel Calmon não ser exacto que tivesse sido assentada, em Bello Horizonte, a candidatura do sr. José Marcellino á vice-presidencia da Republica.

Era tal a importancia que o tenente dava ao que ouvira ao ministro da industria, tal a sua insistencia em espalhar tão autorizada contestação ao boato do dia na parte referente ao sr. José Marcellino, que alguem perguntou:

— Dar-se-á caso que o Ruy Barbosa já se contente com a vice-presidencia?

* * *

Gervasio ouve falar em Ordenações affonsinas e philippinas:

— Bem. Deixemos as philippinas, visto que estão em vigor no Brasil, neste quatriennio.
— Neste quatriennio?!
— Sim, as affonsinas.

* * *

O shah da Persia vae nomear os deputados para a sua Camara.

Por lá a coisa é feita assim ás claras.

Pois é muito mais honesto!

Cyrano & C.

O "TRUST" DOS PHOSPHOROS

E o imposto sobre as madeiras estrangeiras

O artigo que hontem saiu publicado, com o titulo «*o trust dos phosphoros e as madeiras nacionaes*» é estranho a esta redacção, e por lapso deixou de ter a designação de que era uma correspondencia, a que aliás dariamos publicidade, obedecendo ao criterio que sempre tem seguido o *Correio da Manhã* de facilitar a exposição de doutrinas e de principios, sem que isso importe a responsabilidade da nossa propria opinião.

Esta declaração era necessaria, para que se não presuma que temos agora criterio differente daquelle que sempre mantivemos em relação ao regimen protecionista que tem sido adoptado, com o qual não concordamos, e até mesmo combatemos sempre que se trata de ramos industriaes que não tenham absolutamente vida propria com o emprego de materias primas exclusivamente do paiz, e principalmente sempre que a protecção tenha por fim avolumar lucros fabris enormes, com evidente prejuizo do povo.

Na questão das madeiras, o que temos dito é isto:

Os industriaes dos phosphoros, para obterem a mais do que exaggerada protecção de que estão gozando, pediram e obtiveram taxas altas para as madeiras estrangeiras, com o pretexto de que iriam trabalhar com pinho nacional. A verdade é que então, a protecção que elles pediam para as madeiras nacionaes era apenas um pretexto para, á sombra della, allegarem que os phosphoros constituem genuina industria nacional e assim arranjarem a vida com a alta taxação alfandegaria para os phosphoros estrangeiros, ao mesmo tempo que, por artes machiavelicas, os mesmos industriaes, tendo obtido o prazo de seis mezes para a lei entrar em execução, á sombra desse prazo enchiam-se de materias primas estrangeiras, pela antiga tarifa, isto é, pagando mais baixos direitos de entrada.

Agora, são esses mesmos industriaes que pedem a diminuição dos direitos de importação sobre as madeiras estrangeiras, allegando que não podem trabalhar com as nacionaes. São estas incoherencias dos industriaes, favorecidos por protecções exaggeradas á sombra das quaes se vão enriquecendo, que nós combatemos.

Por nossa parte, desde que se verifica que, por absoluta falta de transportes, ou por carestia excessiva dos poucos que existem, as madeiras nacionaes não podem ter a expansão commercial que aliás seria para desejar, entendemos que é absurdo tributar, como se faz, o producto similar estrangeiro, cuja falta no mercado determina o aggravamento sensivel do custo de uma materia prima essencial a tantas e tão variadas applicações.

Somos coherentes e logicos nas opiniões que mantemos e seguimos.

Querendo agora os industriaes dos phosphoros que sejam diminuidos os direitos sobre as madeiras estrangeiras, allegando que não podem trabalhar com as nacionaes, por incapazes em qualidade ou deficientes em quantidade, provam, o que aliás é sabido, que a sua industria não é nacional, e portanto, o mais correcto, o mais equitativo, é antes a diminuição da tarifa sobre os phosphoros estrangeiros, o que aliás póde e deve ser feito, em todos os casos, porque já aqui provámos, por forma que não foi contestada, que a protecção actual é mais do que exaggerada, e que os fabricantes podem perfeitamente viver e obter lucros com a tarifa antiga. Querem a diminuição do imposto sobre a madeira estrangeira? Pois bem: logicamente têm que pedir tambem a diminuição do imposto sobre os phosphoros estrangeiros.

A coherencia é assim que se apresenta.

O prefeito, por acto de hontem, promulgou, de conformidade com a decisão do Senado Federal, a resolução do Conselho Municipal que o autoriza a conceder aposentadoria, com os vencimentos respectivos, ao chefe de secção da Directoria de Fazenda Municipal, João da Costa Barros Sayão.

Pela commissão de finanças da Camara dos Deputados foi hontem assignado parecer favoravel á mensagem do governo solicitando a abertura, ao Ministerio da Fazenda, do credito de 101:996$600 para occorrer ao pagamento, em virtude de sentença, devido a Ignacio Alves Pereira, sendo: 88:000$ para resgate de 88 apolices ao portador, do valor nominal de 1:000$, do emprestimo de 1895; 13:200$ provenientes de juros das mesmas apolices até ao 2° semestre de 1908; e 796$800 de custas.

O prefeito sanccionou hontem a resolução do Conselho Municipal autorizando-o a expedir regulamento para o funccionamento dos estabelecimentos de banhos de mar.

Segundo o balancete apresentado pelo director de Fazenda Municipal verifica-se que a respectiva caixa teve durante o mez de novembro proximo findo o seguinte movimento:

Receita	1.858:969$614
Saldo de outubro	496:226$611
	2.355:196$225
Despesa	1.553:424$715
Saldo para dezembro	801:771$510
	2.355:196$225

O ministro da industria e viação indeferiu o requerimento em que a Companhia de Navegação a Vapor do Maranhão lhe pedia fosse paga integralmente a subvenção do mez de junho, posto que não tivesse effectuado naquelle mez, por motivo de força maior, as viagens das linhas Norte e Sul, porquanto, *ex-vi-da* clausula XIV, 2°, do contrato, a companhia só tem direito á subvenção correspondente ao numero de milhas navegadas, não podendo, além disso, conforme decidiu o aviso n. 293, de 18 de novembro ultimo, realizar aquellas viagens no corrente semestre.

O Lloyd Brasileiro foi autorizado a transportar desta capital para o Estado de Pernambuco, por conta do Ministerio da Industria e Viação, dois animaes de raça pertencentes ao dr. Estacio de Albuquerque Coimbra.

Um rei não se cança...

Recortamos do *Jornal de Noticias*, do Porto:

«Quando d. Manoel II, no seu regresso de Coimbra, chegou ao paço, atirou-se para sobre uma cadeira, dizendo ao presidente do conselho:

— Ai, conselheiro! estou cançado.

Ao que o sr. Ferreira do Amaral retrucou:

— Um rei nunca se cança.

O soberano immediatamente se poz a pé e falou de outro assumpto.

Dias depois, quando sua majestade se recolheu de Mattosinhos, subiu rapidamente as escadas do paço, deixando, em baixo, o presidente do conselho subindo-as vagarosamente.

Ao chegar lá acima, o sr. Ferreira do Amaral disse para o soberano:

— Vossa majestade traz hoje muita pressa...

— Não..., é que um rei nunca se cança — respondeu d. Manoel, sorrindo para aquelle seu ministro, que por sua vez... tambem mudou de conversa.»

Jogo e miseria

Loterias, bichos, clubs...

No mesmo dia em que, sem surpresa para os interessados, a imprensa annunciava a reentrada para a Policia Central do integro funccionario que acceitou o espinhoso encargo de *acabar com o jogo*, egualmente noticiava a apresentação de uma emenda senatorial ao orçamento da receita, autorizando prematuramente o Poder Executivo a prolongar o contrato com a Companhia de Loterias Nacionaes...

E, como si esses assumptos se ligassem mysteriosamente a um unico motivo, correspondendo a preoccupações caracteristicas da época, como si tivesse chegado o momento de apurar as vantagens e as desvantagens de todas as operações duvidosas em que o povo se empenha confiante na fatalidade traiçoeira, surgiu, tambem, quasi ao mesmo tempo, erudita e substanciosa representação de dezenas de negociantes contra os chamados «clubs» de pianos, joias, moveis e roupas, equiparados—segundo pensam os reclamantes—á pratica da contravenção prevista no art. 367 do Codigo Penal (*loterias e rifas prohibidas*).

Collocando-se um observador imparcial em ponto de vista desinteressado, reconhecerá desde logo que todos esses factos são determinados pela mesma profunda causa, apresentando faces differentes da mesma crise social economica que hoje mal podemos disfarçar e que tende a accentuar-se pelo accumulo de novos erros.

Vamos, pois, analysar os elementos da questão, sem outra ideia que não seja repetir um punhado de verdades, já, desde muito, expendidas por esta folha.

Como e por que ainda ha quem justifique a immoralidade da concessão official das loterias? Qual o systema de defesa que apparece, sempre e sempre, em favor dessa escandalosa condescendencia do poder publico com a viciação dissolvente do povo? Pura e simplesmente a insufficiencia do Estado para attender aos seus multiplos encargos de assistencia publica.

Em nenhum paiz civilizado se encontra a triste e lamentavel situação em que vivemos, no que diz respeito a orphãos, a enfermos, a desvalidos de toda especie. A assistencia official é apoucada e geralmente mal distribuida. Para hospitalizar enfermos somos forçados a tolerar os abusos da Santa Casa de Misericordia, conferindo-lhe uma benemerencia excessiva, acompanhada de privilegios e regalias inqualificaveis.

Para zelar pela infancia, moral ou materialmente abandonada, temos de nos sujeitar á inegualavel boa vontade da policia que cria e administra asylos, improviza depositos de menores, *atamancando* como póde tão melindroso serviço...

A assistencia a domicilio, uma das mais proficuas, está quasi limitada aos bons esforços, á evangelica actividade da irmã Paula, e de poucas associações privadas, que não dispõem de meios de syndicancia e *fazem o bem ao acaso*!

Em mais de uma chamada «obra de caridade» entram a especulação, o espirito de ganancia e o aproveitamento particular, sem que as boas almas desconfiem do máo emprego dos seus obulos, porque, entre nós, ainda não se cogitou seriamente de fiscalizar esses serviços de assistencia privada.

E ao lado desse desmantelo e dessa falta de orgãos officiaes de assistencia social, estende-se a miseria, a vida se torna de dia para dia mais difficil, o vicio popular anima o crime, o crime se estadeia repugnante e desmoralizador!

Como verdadeiro palliativo, se nos offerece então o recurso das loterias, mais ou menos monopolizadas ou privilegiadas. Já que os hospitaes, os asylos, as associações de assistencia privada, não se podem manter sem auxilio do Estado, *que nada ou pouco faz*, parece necessario tolerar a «officialização do jogo» (como se disse no Supremo Tribunal), permittindo e animando as loterias, que dispensam parte dos seus lucros a taes instituições necessitadas...

Por trás desse supposto interesse publico (que só traduz o desapparelhamento do Estado deante do problema da miseria) se escondem outros varios interesses menos confessaveis e a avidez de grandes lucros que tal negocio assegura.

Nem se chegaria a explicar, por outra fórma a azafama que se desenvolve, em volta do Executivo e do Legislativo, sempre que se trata de bolir com as loterias. Até mesmo se poderia dizer que só um motivo semelhante ahi se nos depara: é o negocio de carnes verdes, egualmente *suggestivo*, gerador de eguaes patifarias, motivador de identicos boatos vergonhosos...

— O bicho derivou dessa deploravel condição a que foi arrastado o povo, explorado pelo protecionismo, apertado por impostos vexatorios, abandonado por seus mandatarios. A carestia da habitação e dos generos de primeira alimentação attingiu ao limite extremo. A vida tornou-se uma serie de expedientes, uns dolorosos, outros quasi sarcasticos.

Não existe mediania, não existe pobreza, que resistam á crise da epoca. D'ahi para o jogo não ha sinão um passo, que a esperança e a fantasia acoroçoam: já que não se ganha o sufficiente, já que o viver do pobre é um constante rastejar pelas ruas da amargura, bom é que se sonhe com as vantagens da jogatina facil e barata, posta ao alcance de todos, e nem sempre illusoria para os que se retiram a tempo.

Não estaria o jogo dos bichos tão espalhado e a população desta cidade não lhe prestaria esse tão demorado culto, que atrapalha e ha de desanimar afinal a policia, si exprimisse apenas um vicio, um passatempo pernicioso, si não fosse uma das manifestações de um certo estado de pressão economica, tão afflictivo como rebaixador do caracter e anniquilador das energias honestas.

— Os clubs de pianos, de joias, de roupas, de moveis, são outra face do mesmo phenomeno, derivam do mesmo estado de necessidade, pondo, em plena luz, o desespero do consumidor ou comprador e o desespero do commerciante ou intermediario. Quem precisa adquirir um objecto ou genero daquellas especies, embora se sujeite ás peiores qualidades, sente-se, em geral, embaraçado para pagar de prompto, pois a alimentação, a habitação, pharmacia consomem todos os ganhos. A' primeira vista o pagamento em prestações (tal como se usa na França, na Inglaterra e nos Estados Unidos) parece de molde a resolver o problema; mas o habito das loterias, das rifas e em especial do *bicho* [illegible] estabeleceu a confiança nos palpites, nas aventuras da sorte. De maneira que é mais facil obter freguezes vendendo por prestações, *com sorteio*—do que vendendo apenas por prestações ou por [illegible] parcellados.

A essa tendencia popular, oriunda da crise [illegible] a que alludimos, se junta a crise commercial, ou antes, correspondente, porque pesa o commercio retalhista, victima da concorrencia de muitos defraudadores do fisco e da reducção das transacções. E' preciso angariar freguezia e obter lucros que compensem o emprego do capital, as canseiras do negocio, as impertinencias e importunações administrativas. E, como a freguezia escasseia e deserta das lojas, torna-se imprescindivel inventar um systema de seducção que modifique esse movimento negativo.

Os clubs até certo ponto representam a satisfação da necessidade popular e dão a apparencia do movimento commercial.

Diz-se, por meio da palavra autorizadissima de um mestre, qual é o illustre advogado dos negociantes que foram á chefia de policia—que a organização dos clubs vale por um mascarado commissão, constitue infracção da lei penal.

A these é discutivel e vae ser, por certo, bem discutida.

O que não se póde negar é que loterias, bichos e clubs são manifestações alarmantes de prematura decadencia social economica, demonstrando a insufficiencia de qualquer regimen politico emquanto dominarem o egoismo capitalistico e a anarchia industrial.

Nã[o] ha codigos, nem policias que possam moralizar os necessitados e corrigir os desesperados.

Evaristo de Moraes

---

500 CONTOS

GRANDE LOTERIA DO NATAL

Sabbado, 19 do corrente

A commissão de finanças do Senado assignou, hontem, parecer favoravel á proposição da Camara dos Deputados autorizando o presidente da Republica a conceder um anno de licença com ordenado, para tratar de sua saúde, ao engenheiro civil Bento Miranda, professor de mecanica na Escola de Marinha Mercante do Pará.

BRONCHITES—Curam-se com o Anticatarrhal, de Granado. Rua Primeiro de Março, 12.

Na ordem do dia da sessão do Senado entra hoje, em 3ª discussão, o projecto fixando a despesa do Ministerio da Justiça e Negocios Interiores.

"Casa Paris" 50$, 60$ e 70$, ternos sob medida. Tecidos de pura lã. Andradas 27, esquina da rua do Hospicio.

NATAL E ANNO BOM

No intuito de tornar aos seus numerosos freguezes menos onerosa a acquisição de presentes de fim de anno, os proprietarios do «Ao 1º Barateiro», da Avenida Central, resolveram marcar com preços infimos um grande numero de seus artigos, proprios para o fim indicado.

Citamos ao acaso alguns desses artigos:

Cortes meio confeccionados de nanzouk, de linho e de filó, bordados; Costumes tailleur, em todos os tecidos e de todos os modelos; Blusas de nanzouk, pongé e de renda; Paletots de renda, Tapetes e pannos para mesa; Quadros a oleo, pratos pintados e estatuetas de terra cota; Artigos japonezes authenticos; Cinzeiros cinzelados, apanha-migalhas, lenços de seda com barra de fantasia, etc.

Antes de fazer suas compras de fim de anno, ninguem deixe de visitar o «Ao 1º Barateiro», que já demonstrou á saciedade ser

A CASA A MAIS BARATEIRA DA CAPITAL!

Chamamos com muito empenho a attenção do chefe de policia para a maneira pela qual continúa a ser burlada a tabella dos vehiculos de praça por parte de alguns proprietarios de automoveis.

Não diremos todos, mas muitos desses senhores, que não concordam com as posturas estabelecidas, já não têm mais os seus carros recolhidos ás *garages*, como outrora. Tem-n-os, mesmo, em plena Avenida e até nos pontos chamados «de praça».

Apenas mantêm pelas portas das casas commerciaes vizinhas uma especie de «agencia», que consiste em uma taboleta, uma mesinha e uma cadeira, deixando á *isca* o automovel, pelas proximidades.

Chegando um individuo qualquer e perguntando, naturalmente, ao *chauffeur* si o auto está livre ou não, a resposta é sempre a mesma:

—Não sei. Pergunte ali áquelle senhor...

E o dedo espichado aponta o homem da cadeira acocorado atrás da taboleta e da mesinha da «agencia».

Ahi o homem diz que «está livre», o que suppõe dizer que, em vez de pagar os 8$ da tabella, terá o freguez que pagar 15$, o preço de um automovel de *garage*.

Outra irregularidade ainda: a maioria dos autos de praça traz a tabella affixada em logar onde ninguem a póde ver, em geral na parte lateral do carro, opposta áquella por onde o passageiro entra.

Ora, hão de concordar que isso tudo deveria ser visto pela Inspectoria de Vehiculos, que ganha para tal, e não por nós, nem pelo publico que aqui nos deixa as suas reclamações.

Por que motivo o dr. Alfredo Pinto, em vez de repetidos avisos aos seus subordinados, não toma logo uma providencia mais energica e mais prompta?

Já não é sem tempo.

Mobiliario elegante com 36 peças 1:700$—Auler & C., rua da Uruguayana 63.

Artigos para meninos, vestuarios de todas as edades e para todos os preços—Na Torre Eiffel.

O ministro do interior enviou ao da guerra a proposta feita pelo director do Collegio Salesiano de Santa Rosa, Nictheroy, do 1º tenente do Exercito, Luiz de Gouvêa Ravasco, para instructor militar daquelle estabelecimento.

Cortinas, cortinados e todos os artigos para ornamentar casas. Henrique Boiteux & C., Uruguayana 27.

Bebam SALUTARIS

PEQUENAS NOTICIAS

Acha-se nesta capital o coronel Alvaro Reis, agricultor em Bananal, S. Paulo, onde é o ajudante do procurador da Republica.

—Chegaram hontem, a bordo do «Jupiter»: os srs. major Arthur Andrade, Mario Sampaio Ferraz, tenente Francisco José de Souza, drs. Herculio Luiz, Henrique Vaiga, Eldy Henrique Flores, Antonio Mattos Azevedo, Julio Xavier, Rodrigues Sette e Zeferino Cardoso.

—Dos portos do norte, a bordo do «Ceará», chegaram hontem os drs. Marcilio Azambuja, Antonio Constantino Nery, Laudelino Baptista, Joaquim de Carvalho Palhares, Manoel Dias Pereira, Francisco Carlos Rodrigues, Carlos Porto Carreiro e Sá Miranda.

—Recebemos os cumprimentos do dr. J. Goulart de Andrade, delegado do governo de Alagoas na Exposição Nacional, que regressa ao seu estado.

—Parte hoje para o sul o dr. Pedro Moncyr.

—Pelo «Asturias» chegou de viagem da Europa, onde se achava o dr. Alfredo Duarte Ribeiro, engenheiro da carta cadastral da Prefeitura.

S. s. foi recebido a bordo e no caes Pharoux por pessoas de sua familia, amigos e companheiros de serviço, retirando-se depois para a sua residencia.

—De passagem por esta capital, a bordo do «Asturias», deu-nos hontem o prazer de uma visita o nosso distincto patricio e collega, dr. Martinho Botelho, director do apreciado *Brasil-Magazine*.

Moveis e tapeçarias

Por motivo de balanço liquidamos pelo custo todo o nosso «stock» de moveis de estylo, tapetes, esteiras japonezas, cortinas, cortinados, reposteiros, tecidos, estatuetas de bronze e marmore, «biscuits», etc., etc.

LEANDRO MARTINS & C.
OURIVES N. 90

Em solidez, elegancia e durabilidade, os calçados de Borges, Villaça & C., marca registrada «São Paulo». Não confundam com outros de egual procedencia. Unicos depositarios: Sete de Setembro 79.

Tomem cacáo soluvel.
Tomem café Globo.
Tomem chocolate Bhering.

Dr. Ezequiel de Souza Brito—Medico e operador, especialista em molestias de senhoras e creanças. Consultas de meio dia á 1 hora, rua do Ouvidor 75, 5 ás 7 da noite. Pharmacia Silva, Lapa.

O dr. Domingos Barros, attendendo ao successo obtido pela sua conferencia feita ha dias no salão de honra do Museu Commercial, na Avenida, vae dal-a em volume, entregue já aos prelos de [illegible] casa editora.

Não podia ser melhor a idéa. Na verdade, uma conferencia como a sua, que foi a verdadeira revelação de um espirito profundamente forte e cultivado, merecia bem uma divulgação mais ampla.

Em graciosa *plaquette*, a conferencia do dr. Domingos Barros sobre Aspectos norte-rio-grandenses trará uma prodiga copia de photographias a illustrar as suas lindas e sabias palavras.

Photographia CARLOS ALBERTO. Avenida Central 102.

Dr. Goday, medico e operador, de volta da Europa, reassumiu a sua clinica—Consultas das 2 ás 4—Rua Gonçalves Dias 39.

HOJE

continúa a colossal liquidação da casa

CARNAVAL DE VENISE

IMPORTANTE

abatimento em todas as secções, para liquidar rapidamente o seu actual STOCK DE

Roupas feitas,

Roupas brancas

e todos os artigos para homens

ACTUALMENTE a casa

Carnaval de Venise

não visa lucro; faz questão capital de fazer logar para o seu novo sortimento encommendado.

Ultimos 15 dias! Aproveitem! Novas exposições

OUVIDOR 136
ANTIGO 108

Bebam SALUTARIS

Café Papagaio não tem rival em qualidade. Kilo 900 réis.

Correio da Manhã

Reforma de Assignaturas

Lembramos aos nossos leitores do interior, que nos têm sempre distinguido com a sua honrosa sympathia, que se approxima a época da reforma de assignaturas desta folha.

Como nos annos anteriores, tambem resolvemos fazer sensivel reducção no preço das assignaturas que nos chegarem até o dia **15 de janeiro de 1909**, em vez de lhes prometter, exigindo o preço commum, brindes que seriam adquiridos no mercado por quantia inferior áquella que lhes damos, a titulo excepcional.

Não é só. Resolvemos offerecer não só aos novos, como aos assignantes de reforma, além da reducção acima citada, um volume, brochado, da sensacional novella, que ha pouco o *Correio da Manhã* publicou em suas columnas,

O Crime da Mala Preta

que tanto agradou.

Assim, pois, as nossas assignaturas, que são:

de anno	30$000
de semestre	18$000

passarão a ser, até aquella data: de anno 25$000, de semestre 16$000, isto é soffrerão um abatimento de 5$000 e 2$000.

Attendemos, desta fórma, ainda uma vez, aos insistentes pedidos dos que nos distinguem sempre com a sua captivante preferencia.

Todos os vales postaes e ordens de reforma ou de assignaturas novas devem ser dirigidos á V. A. Duarte Felix, gerente do *Correio da Manhã*, á rua do Ouvidor 147.

Percorrem actualmente os Estados, em serviço desta folha, os srs. Pedro Baptista da Silva e Luiz de Mattos Neves, para os quaes esperamos o bom acolhimento dos nossos leitores e amigos.

Portugal

Noticiou-se, ha dias, em virtude de telegrammas transmittidos, que a Allemanha cogitava de adquirir as ilhas Berlengas, pertencentes a Portugal, para nellas estabelecer depositos de carvão para abastecimento de seus navios.

A noticia não podia ser verdadeira, não só porque a Portugal não podia convir a venda daquellas ilhas, como porque indubitavelmente a essa transacção se opporia a Inglaterra.

Abaixo publicamos um telegramma oriundo de Berlim, desmentindo a affirmação.

Tambem foi espalhada a noticia da possibilidade do casamento do rei d. Manoel com uma princeza allemã. Pelo telegramma que segue parece poder affirmar-se que a noticia não é verdadeira, pois ha razões para acreditar que o casamento do rei de Portugal se faça com uma princeza da casa real de Inglaterra.

Eis o telegramma da Havas a que acima fazemos referencia:

«Berlim, 14—A *Kolnische Zeitung* publica hoje um telegramma de Lisboa desmentindo a noticia, ha dias publicada, de que o governo allemão tencionava comprar a Portugal as ilhas Berlengas para nellas estabelecer um deposito de carvão, construindo tambem alguns fortes para sua defesa.

O mesmo despacho declara sem fundamento os boatos correntes em Berlim e na capital portugueza de que el-rei d. Manoel faria brevemente uma visita á familia imperial allemã.»

Lisboa, 14.—O conselheiro Vasconcellos Porto, novo chefe do partido regenerador liberal, pronunciou hoje um longo discurso sobre a orientação futura do partido e terminou dizendo: «No dia do assassinio do insigne chefe de Estado que era d. Carlos, assassinio esse que constitue uma vergonha perante o mundo civilizado e uma nodoa indelevel para Portugal, terminou a missão do partido franquista. Agora, que está reorganizado, trabalhará conjunctamente ao lado de todos os bons portuguezes, a bem da administração publica e da educação nacional.»

Lisboa, 14—O conselho de ministros esteve hoje reunido para discutir as medidas administrativas que pretende apresentar ao parlamento na proxima sessão legislativa.

Na India Ingleza

Estão causando séria preoccupação em Inglaterra os conflictos e tumultos que se têm dado na India ingleza e que, de dia para dia, tomam um caracter mais perigoso.

Varios membros da Camara dos Communs interpellaram já o ministro da guerra sobre uma eventual partida, para a India, de tropas de reforço.

O ministro respondeu que por agora não via necessidade de tomar taes resoluções; mas isso não impede que sejam de prever num muito proximo futuro graves complicações.

Esses conflictos são de differentes caracteres.

Ha, primeiro, elementos puramente politicos que exigem para a India um regimen constitucional e nacional; ha tambem os elementos populares desvairados pela miseria; e, finalmente, ha tambem elementos puramente anarchistas que se aproveitam da situação miseravel das populações para as levar a todas as violencias.

São estes ultimos os elementos mais perigosos e contra elles é que as autoridades inglezas querem reagir com a maxima energia.

Que haja na India Ingleza serios motivos de descontentamentos e que nem tudo o que era possivel fazer para remediar a miseria que ali reina não tem sido feito, não soffre duvida alguma; mas tambem comprehende-se que as autoridades inglezas se esforçam em prevenir qualquer revolta, em impedir que o prestigio da Inglaterra receba na India um golpe de que nunca mais se levantaria.

Toda a questão está em saber a justa medida em que deve ser organizada essa repressão.

Si no governo da India faltasse nas actuaes circumstancias ponderação e habilidade, si não procedesse na justa medida que as circumstancias exigem, si fosse exasperar as populações, seria fatal que disso resultaria uma revolta geral cujas consequencias seriam gravissimas, sinão fataes, para o dominio da Inglaterra na India.

E é justamente porque se receia que se não consiga evitar essa revolta geral, que na Grã-Bretanha os espiritos se mostram seriamente preoccupados com os conflictos e tumultos que se têm dado.

UBITYBA

Cura radical, e sem operação dos mamilos hemorroidarios. Adoptada officialmente em todos os hospitaes civis e militares do Brasil,—nunca falhou

DESASTRE E MORTE

IMPRUDENCIA LAMENTAVEL

NA RUA DA LAPA

VEHICULOS QUE SE CHOCAM

Prisão em flagrante

São constantes os desastres occorridos na via publica e por mais que se clame contra os descuidos de certo numero de motorneiros e cocheiros e contra o excesso de velocidade que dão aos vehiculos que dirigem, augmenta sempre a série desses desastres.

Temos agora a registrar mais um desses tristes acontecimentos, occorrido hontem na rua da Lapa, onde a imprudencia predominou em toda a linha, demonstrando o pouco caso que os conductores de vehiculos ligam não só á segurança de suas vidas como tambem á segurança da vida do publico.

Como se deu o desastre

Na rua da Lapa existe uma linha auxiliar dos bondes da Companhia Ferro Carril do Jardim Botanico, pela qual, por ordem da respectiva gerencia, trafegam os electricos que descem com destino á cidade.

Essa modificação no trafego deu-se em consequencia de uns pequenos reparos que a companhia está fazendo nos trilhos da praia da Lapa, e que devem demorar ainda por alguns dias.

Ora, como é sabido, aquella rua tem uma pequena elevação que vae terminar proximo á rua Taylor. Assim é natural que na descida os motorneiros dos electricos, obedecendo ao regulamento, conduzam os vehiculos com metade da velocidade habitual.

Tal não se deu, porém, com o motorneiro Manoel do Carmo Monteiro, chapa n. 57, que conduzia o bonde procedente da Gavea.

Devemos, porém, desde já dizer que não foi elle o unico culpado do desastre, e que tambem cabe responsabilidade aos carroceiros Maximo Pereira e Manoel Ribeiro da Silva, que conduziam as suas carroças em sentido contrario ao do electrico, pagando o ultimo delles com a vida a sua imprudencia.

Na parte da rua da Lapa, que vae desembocar na rua da Gloria, ha um trecho em que os bondes passam muito proximo ao passeio e nesse trecho existe um andaime que protege a construcção do predio n. 9.

Foi nesse local que occorreu o desastre.

As carroças, que vinham do lado do largo da Lapa, não quizeram parar, afim de darem passagem ao bonde que seguia em sentido contrario.

Por sua vez o motorneiro não quiz diminuir a marcha do seu vehiculo, acontecendo por isso ir o electrico chocar-se com a carroça da frente, que era guiada por Maximo Pereira.

O choque

fôra violento, tendo sido as carroças impellidas de encontro ao andaime já citado.

Um dos carroceiros, de nome Manoel Ribeiro da Silva, ficou comprimido entre o vehiculo que governava e o andaime, recebendo graves contusões no tronco e ferimento nas pernas.

O bonde ficou com tres balaustres inutilizados, e um dos animaes da carroça recebeu tambem ferimentos.

Estabeleceu-se o panico entre os passageiros, e, por sua vez, attrahidos pelo alarme, accudiram ao local o guarda civil n. 344 e o commissario do 13º districto policial, Octavio Ramos, que tomou conhecimento do desastre, prendendo não só o motorneiro como o carroceiro Maximo Pereira e providenciando tambem sobre

Os soccorros

para o carroceiro Manoel Ribeiro da Silva, cujo estado inspirava cuidados.

Requisitado um automovel do Posto Central de Assistencia Municipal, este compareceu promptamente ao local, conduzindo o dr. Oscar Rodrigues Alves, e o academico Muniz Freire.

Como se tratasse de um caso grave, os dois facultativos julgaram prudente conduzir o ferido para o posto, onde melhor poderia receber os curativos.

E de facto tratava-se de um caso grave, pois, pouco depois de chegar áquella humanitaria repartição, o infeliz Manoel Ribeiro fallecia.

O obito foi logo scientificado á policia do 13º districto e em seguido foi o cadaver removido para o Necroterio.

Contava o infeliz 26 annos de edade, era de nacionalidade portugueza, solteiro e residia á rua Fresca n. 13.

Trajava calça branca e camisa de panno riscado, cinta preta e estava descalço.

O cadaver, que continúa depositado no Necroterio Publico, deverá ser hoje autopsiado pelo dr. Roquette Pinto, medico legista da policia.

Na delegacia do 13º districto foi aberto o competente inquerito, sendo unicamente autoado o motorneiro Manoel do Carmo Monteiro.

Vida Academica

Faculdade de Medicina

CURSO MEDICO

Chamadas para hoje:

1º anno — Exame pratico oral, ás 11 1/2 horas, Historia Natural — 47, 17, 19, 21, 23, 25, 26, 27, 29, 30, 32.

Supplementar — 33, 35, 39, 40, 41, 43, 44, 46, 47, 49.

Chimica — Ns. 121, 122, 123, 124, 125, 126, 134, 136, 137, 139.

Supplementar — Ns. 141, 142, 145, 147, 149, 151, 152, 153, 154, 155.

Anatomia — Ns. 221, 225, 226, 230, 239, 240, 142.

Supplementar — Ns. 243, 244, 246, 248, 253, 255, 256, 257.

6º anno — exames praticos e oraes, ás 11 1/2 horas — Ns. 21, 27, 29, 30.

Supplementar — Ns. 31, 32, 34, 35, 36.

Clinica — ás 10 horas — Ns. 1, 2, 3, e 4.

Supplementar — Ns. 5, 6, 7, 8.

2º anno—Exames oraes, ás 11 horas, Anatomia — Ns. 160, 161, 162, 163, 165, 167.

Supplementares — Ns. 171, 173, 186, 177, 181, 186.

Histologia — Ns. 38, 39, 40, 41, 42, 44, 46, 48.

Supplementar — Ns. 50, 51, 53, 54, 55, 56, 57, 58.

Physiologia — Ns. 80, 81, 82, 83, 84, 85, 87, 89, 233, 236.

3º anno — pratico oral ás 11 horas, (arte de formular) — José de Moraes Mello, Frederico Nabuco, Benedicto de Souza Carvalho, Francisco Alberto Veiga, Paulo Affonso Franco, Paschoal Minervino, Marciano Alves Mauricio, José Alves Filgueiras, Leonidas da Silva Porto, Jorge Dutra Fragoso.

Turma supplementar — Waldomiro Passos, Carlos da Rocha Fernandes, João Baptista Freire de Mesquita, João Marafelli, Raphael Fernandes.

Pratica oral ás 11 1/2:

Bacteriologia—Paulo Affonso de Araujo Costa, Paulo Menicucci, Nelson Orsini de Castro, Mario Costa Sepulveda, Antonio Benevides Barbosa Vianna, Armando Palhares de Aquinosa, Alfredo Poci, Francisco Quartim Barbosa, José Alves Paes Leme Filho.

Turma supplementar—Argemiro Rodrigues de Aguiar, João Garcia da Almeida Junior, Francisco Scholl, Braulio Goulart Raymundo Americo de Souza Teixeira Mendes, Vital Antonio Dyott Fontenelle, José Felix Paschoal Junior, Joaquim Pires Fleury, João Baptista Ferraz Sampaio, João Lima Monteiro de Castro.

Pratica oral ás 11 horas:

Physiologia—Miguel Francisco de Azevedo, Justino Alves Pereira Junior, José Mendonça Lima, Waldemar da Silva Sá Antunes, Virgilio Fabiano Alves, Zacharias Gomes Estrella, João Alfredo da Cunha, Lourenço Maranhão da Rocha Vieira, José Ramos de Assumpção, Candido de Souza Pereira Botafogo.

Turma supplementar—Antonio Ferreira Quadra, Nelson Dunham, Alfredo Bernardes de Souza, Francisco de Almeida Mello, Adhemar Grijó, Octavio Cordeiro da Rocha Werneck, João Teixeira Alvares Junior, Pedro Dias da Silva, Alfredo Poci, José Raphael de Azevedo Junior.

4º anno—pratico oral ás 11 horas:

Todas as cadeiras—José Gomes Teixeira, Zoroastro Vianna Passos, Virgilio Monteiro Machado, Manoel Ferreira dos Santos Bastos.

Turma supplementar—Adolpho Curio de Castro Araujo, Armando da Rocha Brito, Lauro Evangelista Cavalcanti, Francisco de Arruda Rozo.

5º anno Therapeutica (escripta), ás 11 horas:

Serão chamados de n. 89 ao n. 112.

Foi o seguinte o resultado dos exames:

2º anno—Physiologia: Americano Dalto de Almeida, plenamente 8; Ulysses Pernambucano de Mello Sobrinho, plenamente 7; José Fortunato de Britto, Annibal de Miranda, Raphael de S. Sampaio e Alvaro Martins Baptista, plenamente 6; Luiz S. Lima Filho, simplesmente 5; Dulval Lacerda, simplesmente 2; Alcides Rozas e Mario Crespo Pereira de Souza, simplesmente 1.

Histologia: Alberto Alves de Azevedo e Sebastião Avellar de Azevedo, plenamente 8; Aristides Lopes Ribeiro, plenamente 7; Francisco de Castro Araujo, simplesmente 5; Carlos José Coelho e José Maria Neves, simplesmente 1.

3º anno—Bacteriologia—Frederico Nabuco, simplesmente, 2; Marciano Alves Mauricio, simplesmente, 1; faltaram á prova oral, 5; reprovado, 1.

Physiologia—Leonidas da Silva Porto, simplesmente, 5; João Baptista Freire de Mesquita, simplesmente, 5; Waldemiro Passos, simplesmente, 3; Carlos da Rocha Fernandes, simplesmente, 3; Jorge Dutra Fragoso, simplesmente 3; reprovados, 2; faltou á prova oral, 1.

4º anno—Pathologia medica e cirurgica—João Climaco David Madeira, plenamente em pathologia medica e simplesmente em cirurgica; Caetano Petraglia Sobrinho, simplesmente em pathologia medica e simplesmente em cirurgica; Haroldo Leitão da Cunha, simplesmente em pathologia medica e simplesmente em cirurgica; Gastão Luiz Pinheiro Cruls, plenamente em pathologia medica e simplesmente em cirurgica; Gustavo de Macedo Soares, plenamente em pathologia medica; reprovado, 1.

Escola Polytechnica

Hoje, ás 10 horas da manhã, dar-se-á ponto para prova oral aos senhores:

Curso fundamental — 1ª cadeira do 1º anno (calculo) — Augusto Paranhos Fontenelle, Luiz Maria Gonzaga de Lacerda, Erico de Lamare S. Paulo e Walter Carlos de Magalhães Fraenkel.

Turma supplementar — Renato Barroso, João Alves Borges Junior, Manoel Henrique Lima e Francisco Sarmento e Silva.

2ª cadeira do 1º anno (geometria descriptiva e suas applicações) — Alberto Bittencourt Berfort, José Candido Pereira Bastos, José Coutinho de Oliveira e Luiz Cordeiro.

Turma supplementar — Waldemar da Cunha Brito, Edgard de Souza Chermont, Cesar da Justa Menescal e Sebastião Gualberto de Oliveira.

3ª cadeira do 1º anno (physica mollecular, etc.) — Dulcidio de Almeida Pereira, Samuel da Silva Machado, Edgard Werneck Furquim de Almeida e José Assumpção Viriato de Araujo.

Turma supplementar—Adolfo Morales de los Rios y de Cuadra, Arrigo Rossi, Miguel Soares Bilro e Carlos da Fonseca.

Aula do 1º anno (desenho de aquarelas)—Vicente de Oliveira Xavier Cardoso, Arthur Cesar de Andrade Junior e Abelardo Lima Cavalcanti.

2ª cadeira do 2º anno (chimica inorganica, descriptiva e analytica)—Fernando de Abreu Coutinho, Adolpho Meurer Junior e Mario Simões Corrêa.

CURSO DE ENGENHARIA CIVIL

(Regulamento de 1901)—3ª cadeira do 1º anno (estradas)—Asterio Lobo, Carlos Americo Barbosa de Oliveira, Mario Campos Rodrigues de Souza e Sergio Luiz de Seixas Corrêa.

Turma supplementar—Gastão de Carvalho, Eduardo de Vasconcellos Pederneiras, José Pinto Meira de Vasconcellos e Paulo de Andrade Martins Costa.

Aula do 2º anno (desenho de architectura)—Pedro José Pereira Travassos, Antonio Alves Meira Junior, Octavio Pedro dos Santos e Antonio de Andrade Botelho.

Faculdade Livre de Direito

Hoje serão chamados á prova oral—2º anno—ás 12 1/2 horas—Arnaldo Teixeira da Silva, Luiz Romualdo Teixeira, Antonio de Castro Guidão, José Julio Silveira Martins, Trajano Alvim Saldanha, Luiz Augusto de Otero.

Turma supplementar—Edgardo Limoeiro, Sinval José Saldanha, Armando Damasceno Villela, Pericles Mendes Velloso.

3º anno, ás 3 1/2 horas—Humberto Graça, Eugenio Catta Preta, Frederico Gusmão Alves Brito, Carlos Carneiro de Barros Azevedo Sobrinho.

Turma supplementar — Salvador Augusto Araujo Jorge, Lauro de Carvalho, Santos, Octavio Angrense Pires e Adolpho Faustino Porto.

4º anno, ás 3 horas—Sylvio Martins Teixeira Rodolpho Fernandes Macedo, Alvaro Corrêa Bastos Junior e Mario Augusto Cardoso de Castro—Turma supplementar—Alfredo Balthazar da Silveira, Fernando Gomes de Carvalho, Adolpho Ferreira d'Azevedo Sucena e Aristedes Ribeiro de Mello.

5º anno, á 1 1/2 h.—Flavio Ferreira da Luz, Adolpho Sá de Miranda Pinto, Alberto Velho de Souza, Roberto Seixas Corrêa.

—Turma supplementar, Joaquim Pedro Salgado Filho, Alexandre Moreira Penna, José Affonso Mendonça d'Azevedo e Nestor Ascoli.

—Hoje, á 1 hora da tarde, na Faculdade de Direito, á praça da Republica, n. 54, receberão o grão de bacharel em direito os seguintes alumnos:

Angelo Benevenuto, José Pinto Ferreira Morado, Bento Baptista Pinheiro, Othon Julio de Mello, Aquilla da Rocha Miranda, Mario Aristides Freire, Luiz Côrte Real e Assumpção, Virgilio Barbosa Lima, Martinho Garcez Filho, Carlos Costa Fernandes e Cicero Monteiro.

Anneis de grão

Grande e variado sortimento a preços modicos, na Joalheria Ignacio Moses—Praça Tiradentes n. 46, antigo 31.

O "BENJAMIN CONSTANT"

O regresso ao nosso porto

Após uma bellissima viagem de circumnavegação, regressará hoje ou amanhã ao nosso porto o navio-escola *Benjamin Constant*, trazendo a bordo quasi toda a officialidade que daqui levou.

A essa briosa officialidade, que, depois de longos mezes de ausencia, regressa á patria, apresentamos os nossos sinceros cumprimentos de boas vindas.

O garboso navio-escola foi completamente reparado em Toulon, e de Pernambuco ao nosso porto vem á véla.

O *Benjamin Constant* é commandado pelo capitão de fragata Antonio Gomes Pereira e tem a seguinte officialidade:

Immediato, capitão de corveta Henrique de Albuquerque Feijó Junior; capitães-tenentes Alvaro Nunes de Carvalho, Henrique Guilherme, Agenor de Souza, Pereira da Cunha, Annibal Gomes e Marcolino Alves de Souza; 1ºs tenentes Oscar Spinola, Tacito de Carvalho, Eulino Cardoso, Alfredo Buarque Pinto Guimarães, Vieira Barcellos, Oscar Borba, Mario Pinheiro Coimbra, Ferreira Pinto, Mario Alves e Eugenio de Castro; chefe de machinas, capitão de corveta Cunha Menezes; machinistas, 1ºs tenentes João Teixeira Cardoso e Maximiano Peres e 2ºs tenentes Firmino de Freitas, José Antonio Lopes e Ismael Braga; medicos, 1ºs tenentes drs. Samuel Prado e Von Dollinger da Graça; pharmaceutico, 1º tenente Flavio Nelson.

Além dos indicados, vem a bordo a turma de instrucção, composta dos 2ºs tenentes Garcia Aragão, Ouro Preto, Figueiredo de Medeiros, Gomes Norah, Annibal de Mattos, Hess de Mello, Muniz Freire, Silva Torres, Sebastião de Souza, Alves de Moura, Pereira das Neves, Raul Esnate e Rhadamante Amoedo.

O *Benjamin Constant*, que tem cêrca de 350 tripolantes, deixou em Toulon uma turma de 75 homens. Vêm a bordo tres japonezes, sendo dois professores de *jiu-jitsu* e o outro naufrago da ilha Walker.

O bello navio-escola deixou o nosso porto no dia 21 de janeiro deste anno conjuntamente com as esquadras brasileira e americana, tendo tocado em Montevidéo, Punta Arenas, Talcahuano, Valparaiso, Callao, Honolulu, Yokoama, Nagasaki, Sasebo, Shangai, Hong-Kong, Singapura, Colombo, Aden, Suez, Ismailia, Alexandria, Napoles, Spezzia, Toulon, onde se demorou trinta dias, Gibraltar e Pernambuco, donde partiu a 9 do corrente.

Durante a viagem, e como noticiámos, o *Benjamin Constant* salvou vinte naufragos que se achavam na ilha Walker, tendo sido os mesmos desembarcados em Hong-Kong.

Não concluiram a viagem o 2º tenente Avellar Brandão, que veiu a fallecer; o 1º tenente Alfredo de Sá Rabello, os capitães-tenentes Amoedo Telles e Marcio Monteiro, o 1º tenente Aarão Reis Filho, que levou a turma de marinheiros para os *destroyers*, e o capitão de corveta Manoel Augusto da Cunha Menezes, nomeado chefe de machinas do *S. Paulo*.

Na policia e nas ruas

Mão amante e ruim irmão

Luiz Antonio dos Santos é um homem de genio máo.

Vivendo com Olympia da Silva Marques, Luiz com ella tem constantes rixas, haja ou não motivo para isso.

Ainda hontem, Luiz, tendo uma questão com Olympia, a espancou.

Amelia dos Santos, irmã de Luiz, que accudiu aos gritos de Olympia, tambem apanhou, indo, porém, queixar-se á policia do 24º districto, visto ter o facto se passado em Jacarépaguá.

Tomando em consideração a queixa apresentada, o commissario Gonçalves prendeu Luiz, trancafiando-o no xadrez.

Dois desastres—No 14º districto—Bondes electricos e automoveis

O sr. João Pacheco de Azevedo Junior, empregado publico e morador na travessa das Saudades n. 14, passava hontem á noite pela rua do Areal, e ia a cruzar a rua General Caldwell muito distrahidamente quando o pilhou o bonde electrico da Light, n. 326, linha Villa Izabel, que o atirou longe, produzindo-lhe dois ferimentos—um na cabeça, outro no braço esquerdo.

A policia do 14º districto prendeu o motorneiro n. 326, Manoel Gomes, em favor do qual depuzeram varias pessoas, inclusive o proprio ferido, que declarou não ter tido o motorneiro culpa alguma no caso.

Dos medicos do Posto Central de Assistencia recebeu o sr. Azevedo os necessarios curativos, recolhendo-se em seguida á sua residencia, onde ficou em tratamento.

— Na mesma zona do 14º districto occorreu, momentos depois desse, um novo desastre, dando-se este novo caso na praça da Republica.

O automovel n. 520 passava por ali com grande velocidade, e não tendo o respectivo «chauffeur», Alfredo Simas, muita pratica do seu officio, foi pilhado pelo auto o nacional Manoel José da Silva, que ficou com a perna esquerda gravemente contundida.

Simas foi preso em flagrante e convenientemente autoado no 14º districto, emquanto que a sua victima, que é moradora na rua Carolina n. 49, estação do Meyer, seguia para o Posto de Assistencia, afim de ser soccorrida, e dali para a Santa Casa, onde deu entrada com guia do 14º districto policial.

Mulher que corta a orelha—Em Nictheroy

Na vizinha capital fluminense, hontem, á tarde, Evangelina Neves de Sá Oliveira, residente na casinha n. 3 do beco da Travessa Maurity 16, e casada com a praça do Corpo Militar do Estado, Carlos Gomes de Oliveira, n. 308 da 4ª companhia, deu uma navalhada na orelha direita, decepando-a.

Transportada para a pharmacia Cardoso, ahi foram feitos os primeiros curativos. Em maca da policia foi Evangelina removida para o hospital de S. João Baptista.

Na subdelegacia foi aberto inquerito, sendo tomadas as declarações do marido da infeliz mulher.

Esta affirmou ao subdelegado do 1º districto ter assim procedido, por saudade de sua familia que se acha fóra.

Morte por um trem — Na estação de Anchieta—Infeliz octogenario

Hontem, quando descia da estação de Belém, o nocturno paulista S. 4, ao passar pela estação de Anchieta, colheu em suas rodas o octogenario, de côr branca, Manoel Rodrigues de Andrade, natural da ilha da Madeira, casado, lavrador e residente na estação de Maxambomba.

A morte foi immediata, ficando o corpo do infeliz velho horrivelmente esphacelado pelas rodas do comboio, sendo com difficuldade retirado da linha pelo pessoal daquella estação.

De facto teve sciencia a policia do 23º districto, que fez remover os despojos do infeliz para o Necroterio.

A autopsia será feita hoje pelos medicos legistas da policia.

Pelo telegrapho

Bahia

O dr. Antonio Calmon — Theses de medicina — Solennidade academica — O dr. Dunshe de Abranches não acceita a candidatura á presidencia do Maranhão — Fallecimentos — Suicidio

BAHIA, 14—Em Algoinhas continúa sendo muito homenageado o dr. Antonio Calmon, que está hospedado em casa do senador Graciliano Freitas.

— Começaram hoje as defesas de these de medicina os alumnos que terminaram o curso.

— No dia 27 a Escola Commercial conferirá solennemente o grão aos alumnos que concluiram o curso geral.

— O *Diario de Noticias* acredita poder affirmar que o dr. Dunshee de Abranches não aspira e não acceitará a successão do dr. Benedicto Leite e que provavelmente será escolhido o dr. Urbano Santos o qual se impõe por todos os titulos ao governo do Maranhão.

— Falleceram Camillo Garrido Pinheiro, secretario da Beneficencia Hespanhola e d. Maria Victoria Albuquerque e Lima, viuva do ex-governador dr. Rodrigues Lima e sogra do conselheiro Braulio Xavier, presidente do Tribunal de Appellação.

— Suicidou-se no quartel central da policia um preso de nome ignorado.

Minas Geraes

Partida de deputados — Uma conferencia

BELLO HORIZONTE, 14 — Seguiram para ahi hoje os deputados Carneiro Rezende, Bernardo Monteiro, Henrique Salles, Afranio Mello Franco e Alberto Ferraz. — *Correspondente.*

— Com concorrencia numerosa realizou-se hoje, ás 8 horas, a segunda conferencia do sr. Duque-Estrada.

Durante uma hora falou sobre o leque, tendo sido grandemente applaudido.

Compareceram o presidente do Estado e familia, grande numero de deputados, senadores, numerosas familias, emfim, o escol social.

Allemanha

O presidente Castro

BERLIM, 14—O presidente Castro, da Venezuela, partiu pela manhã da Colonia com destino a esta capital.

Inglaterra

Auxilios da Austria para uma estrada de ferro—Suicidio de um argentino

LONDRES, 14—Telegramma de Constantinopla para o "Times" diz correr em circulos bem informados que a Austria offerecerá auxilio financeiro para a construcção da estrada de ferro de Sanjak.

—O "solicitor-general" do Paiz de Galles declarou, em um discurso, ser provavel que o proximo orçamento adopte, proporcionalmente, o "income-tax" (imposto sobre todas as rendas).

SOUTHAMPTON, 14—A' bordo do Amazon, chegado hoje a este porto, suicidou-se no dia 5 do corrente, com um tiro de revólver, o argentino sr. Martin de Laserna. E' crença geral que o sr. Laserna foi levado a esse acto de desespero por se julgar atacado de uma doença incuravel.

França

O presidente Castro—Novas colonias francezas

PARIS, 14—O ministro das relações exteriores, sr. Stephen Pichon, será hoje interpellado na Camara a proposito da attitude do governo francez para com o general Castro, presidente da Venezuela.

— Uma nota da Agencia Havas publicada hoje desmente que o ministerio das relações exteriores tivesse enviado um representante a Bordéos para saudar o presidente Castro da Venezuela em nome do governo por occasião da sua chegada áquelle porto.

— Foi approvado hoje pela Camara dos Deputados o projecto de lei declarando colonias francezas as ilhas de Aujovan, Moheli e a Grande Comora, na Africa Oriental.

Hollanda

Hollanda e Venezuela

WILHELMSTAD, 14—A Hollanda communicou á Venezuela que o aprisionamento do guarda-costas venezuelano "Alix" é uma simples represalia ao governo do general Castro.

Italia

Um socialista eleito. Em favor da exportação

ROMA, 14—Em Biandrate, Novara, o segundo escrutinio das eleições ali realizadas deu a victoria ao socialista Campanozzi e ao constitucional Crivelli.

—Foi assignado o decreto que institue um "comité" encarregado de augmentar a exportação, desenvolvendo e encaminhando as suas correntes.

Hespanha

Reunião ministerial—A derrota dos solidarios

MADRID, 14—O ministerio esteve hontem á noite reunido sob a presidencia do sr. Antonio Maura, tratando das eleições.

Os jornaes commentam favoravelmente a derrota dos solidarios, attribuindo-a ao não cumprimento de certos compromissos e ás divergencias que surgiram no seio do partido.

Correio dos Theatros

Nacionaes e estrangeiras

Annuncia-se para a noite de 22 do corrente no Recreio Dramatico o festival artistico de Abigail Maia, incontestavelmente uma das mais risonhas esperanças do nosso theatro de opereta, onde appareceu ha bem poucos annos, é verdade e, onde, no emtanto, já occupa um logar saliente devido aos seus extraordinarios dotes artisticos e á extrema graça que imprime a todos os papeis que lhe são confiados.

Com a festejada artista realiza tambem nessa noite a sua recita a estudiosa e sympathica actriz sra. Maria Santos.

—Antony Mars e Bisson em boa hora se lembraram de urdir os tres actos da bella comedia *Surpresas do divorcio*, que Eduardo Garrido traduziu e recheiou com os seus bellos trocadilhos. Com a representação desta comedia e uma brilhante conferencia de Raphael Pinheiro, realiza-se quinta-feira, 17, no theatro Lucinda, um espectaculo em beneficio do Asylo do Bom Pastor. Tendo se encarregado da passagem dos bilhetes uma commissão de senhoras da nossa melhor sociedade, excusado será dizer que poucos bilhetes restam.

Foi encarregado da organização da parte scenica o distincto actor Eduardo Pereira, que, reunindo os nossos melhores elementos em disponibilidade, não tem poupado esforços para o bom desempenho da comedia acima citada.

—— Programma de hoje nos seguintes cinematographos:

Rio Branco—Minas de Ferro de Kiruna, Colonia escolar em férias, Chanson Peupher, Proezas de José da Pedreira, O vagabundo, Martyrio de Luiz XVII e Presa difficilima.

Paris—Grimzol, A pupilla do marinheiro, A escrava, Rocambole e Pela paz da familia.

Moulin-Rouge—20 fitas diversas e attrahentes.

Parisiense—Uma viagem através do Canadá, Dedicação de creança, O senhor Pudor, Honra vingada e Sapatos maravilhosos.

Pathé—Colonia escolar para creanças de Paris, O forasteiro, As proezas de José da Pedreira, Os martyrios de Luiz XVII e Prisão difficil.

——O «Sorteio Militar» vae confirmando as previsões.

O Carlos Gomes tem enchentes successivas. De facto, a peça é convidativa.

——No Pavilhão Internacional continúa prendendo a attenção publica a troupe arabe, além de outros attractivos egualmente interessantes.

——No Circo Spinelli grande e magnifico programma, constituindo um sensacional espectaculo.

——No theatro D. Maria II, em Lisboa, subiu á scena, com grande exito, uma peça original de Faustino da Fonseca, intitulada *Beijos por lagrimas*. E' trabalho historico, tendo por base a expulsão dos judeus no seculo XV. Tem cinco actos, e toda a imprensa teceu os maiores louvores á peça e ao dramaturgo.

TERRA & MAR

Exercito

Foram remettidos ao Congresso Nacional os requerimentos do tenente-coronel Alexandre Carlos Barreto e capitão de fragata Temistocles Nogueira Savio, pedindo o pagamento de gratificações que lhes são devidas e do capitão Tito Rodrigues Vaz, pedindo para lhe ser contado, pelo dobro, o tempo que allega para esse fim.

—Por intermedio da Intendencia da Guerra serão fornecidos, por emprestimo, ao governo de Minas, 50 mosquetões Comblain e 5.000 tiros de festim para instrucção militar dos alumnos do curso fundamental de instrucção secundaria daquelle Estado.

—Ao director de engenharia foi recommendado que active as obras do novo quartel-general, a cargo do engenheiro tenente-coronel Maciel de Miranda, de modo que o corpo principal do edificio esteja totalmente acabado em março vindouro para installação da secretaria da guerra.

—O chefe do estado-maior foi autorizado a organizar a proposta de classificação dos officiaes que vão servir na 12ª e 13ª regiões de inspecção.

—Foi mandado incluir no Asylo de Invalidos da Patria o major reformado José Bento Pereira Tobias.

—Sabemos que com o nova organização a Intendencia Geral da Guerra constituirá o deposito central com tres secções, sendo uma de previsão, outra de provisão e a ultima de expedição, encaixotamento e transporte.

—Em virtude de proposta do director geral de saude será nomeado director do hospital militar de Pernambuco o major medico dr. Camillo de Hollanda, em substituição do dr. Gabriel Dultra de Andrade.

—Para servir na guarnição do Rio Grande do Sul foi proposto o 1º tenente medico dr. Juvencio da Silva Gomes, que serve na guarnição da Bahia.

—Foi hontem posto á disposição do ministro do interior e justiça, afim de servir na Força Policial, o major José Feliciano Lobo Vianna.

—Foi mandado addir ao 5º regimento de artilheria o 1º tenente Lafayette Cruz, que foi desligado da Escola de Artilheria e Engenharia.

— Obtiveram 15 dias de dispensa do serviço os 1ºs tenentes Lafayette Cruz, Gustavo Maria de Andrade Santiago e o 2º tenente Luiz de Oliveira Pinto.

— Foram concedidos 60 dias de licença ao capitão do 15º Odilon Pratagy Brasiliense.

— Teve licença para ir ao Ceará o 1º tenente Francisco das Chagas Canindé Coutinho, que serve no Amazonas.

—Passou a exercer cumulativamente o cargo de director do hospital militar de Manáos tenente-coronel o dr. Clarindo Adolpho Oliveira Chaves.

— Deu parte de doente, em Manáos, o capitão medico dr. Marcilio Dias Ferreira de Azambuja.

— Foi nomeado encarregado da pharmacia do hospital de Manáos o pharmaceutico adjunto Cornelio José da Silva.

— Em vista do inquerito policial militar mandado proceder no territorio nautralizado do Alto Purús, no Catay, pelo commissario administrativo, capitão de corveta Lyonysio Lessa Bastos, em 29 de junho ultimo, o commandante do 1º districto militar mandou rebaixar no posto por 60 dias o 2º sargento do 36º de infanteria Sebastião de Lima, inferior do destacamento daquelle territorio, a quem se mandou fazer carga, para descontar na forma da lei, da quantia de 50:250$, importancia de generos pertencentes ao destacamento, e de que, sem autorização, dispoz o mesmo sargento, cedendo ou vendendo-os ao encarregado do posto fiscal do referido territorio.

— Sabemos que o coronel Percilio Fonseca será classificado na fortaleza de Santa Cruz.

— O tenente-coronel graduado do actual 14º regimento de cavallaria Henrique de Amorim Bezerra continuará a ser o major do novo 14º da mesma arma, que será o regimento de dois esquadrões da 2ª brigada estrategica que estacionará no Paraná.

— Brevemente deixará a chefia da commissão da estrada estrategica da foz do Iguassú a Palmas o capitão João Baptista da Conceição Monte, que será designado para servir na repartição do estado-maior.

— Vae ser classificado no commando de um dos batalhões do regimento de infanteria, com parada no sul, o major Luiz Accacio Leyraud.

— Será dispensado do cargo de delegado de engenharia, junto ao commando do 3º districto militar, o major Pedro Ferreira Netto.

— Requerimentos despachados hontem:

Antonio Lopes Duro sobrinho, pedindo melhoria de aposentadoria — Declare qual o prejuizo que julga soffrer em seus vencimentos.

Paulino Gonçalves de Oliveira Freitas, pedindo etapa — Indeferido.

Adolpho Rodrigues de Mesquita — 1º tenente pedindo rectificação da data de seu nascimento — Indeferido.

Alfredo Varella, pedindo etapa — Indeferido.

Manoel José dos Santos, sargento-ajudante, pedindo trancamento de nota — Indeferido.

Eustaquio Gama, 1º tenente, pedindo annullação de reforma — Indeferido.

Augusto Fernandes de Barros, aspirante a official, pedindo etapa — Indeferido.

Lureanno Serapião Cordeiro da Silva, cabo de esquadra, pedindo não ser privado de seguir os postos de inferior — Indeferido.

Domingos Dorsa & Irmão, pedindo indemnização — Indeferido.

João Baptista Maciel Monteiro, aspirante a official, pedindo averbação — Indeferido.

— Relação nominal dos officiaes e praças, aos quaes nesta data o Supremo Tribunal Militar concedeu medalhas militares, sendo:

De ouro, por contarem mais de 30 annos de bons serviços, tenente-coronel Francisco Benevolo, capitães Adriano Severiano de Miranda, Pedro Bueno Paes Leme, Francisco Cabral da Silveira e 1º tenente reformado Rogerio Ribeiro da Rocha; de prata, por contarem mais de 20 annos, primeiros tenentes Rodolpho Vossio Brigido, Honorio de Magalhães Carneiro, Adolpho Massa, José Araripe de Macedo, segundos-tenentes Nilo Moreira Guerra, João Nunes Soares de Carvalho, Gastão Honorato de Oliveira, Olympio Nunes Lins da Silva e sargento quartel-mestre do 3º batalhão de artilheria Flaviano Gastão, de bronze, por contarem mais de dez annos, capitão Firmino Antonio Borba, segundos tenentes Delfino Moreira Lima, Ildefonso Escobar sargento quartel-mestre do 30º batalhão de infanteria Sebastião Alves Apparicio, cabos de esquadra do 1º batalhão de infanteria José Gomes dos Santos e José Joaquim da Silva Primeiro, do 9º da mesma arma José Eurebio de Oliveira, do 23º Antonio Bernardino de Oliveira e do 26º Thomaz José do Amparo.

—Ao 2º tenente do 12º batalhão de infanteria Victorino Luiz Fabiano, o general commandante do 1º districto militar, concedeu 8 dias de dispensa do serviço.

—Para constituir a commissão que tem de examinar diversos artigos em mão estado a cargo da 9ª brigada de infanteria, o general Caetano de Faria, commandante do 1º districto militar, nomeou presidente e membros os seguintes officiaes: do 22º batalhão de infanteria capitão Antonio Ferreira de Azevedo; do 10º, 1º tenente José da Silva Marques e do 23º da mesma arma, Pedro Maria de Figueiredo Aranha.

—Foi mandado alistar por 3 annos no 2º regimento de artilheria o voluntario Cesar Antonio.

—Serviço para hoje:

Superior de dia, o major Aniano, addido ao 2º de infanteria.

Dia ao 1º districto militar, um official de um dos corpos da 7ª brigada.

A 9ª brigada dá a guarnição e o serviço extraordinario.

O 5º regimento de cavallaria dá o official para a ronda e ordenança para o superior de dia.

Uniforme 1.

* * *

Marinha

Ao ministro da guerra o da marinha remetteu a informação prestada pela directoria da Bibliotheca, Museu e Archivo sobre as alterações occorridas por occasião da revolta de 6 de setembro de 1893 com os 2ºs tenentes do Exercito Pedro Mania, João Alves Guerra e Olyvo Botelho da Fonseca.

—Ao ministro da guerra foi remettida a informação prestada pelo capitão de fragata Americo Brasilio Silvado sobre o requerimento do 1º tenente do 2º batalhão de engenharia José Ribeiro de Paula.

—Requerimento despachado:

Manoel Felix da Silva—Não existem os livros e as cartas.

—O ministro da marinha permittiu que os alumnos da Escola Naval usem durante a estadia [illegible] fóra do estabelecimento [illegible].

—O capitão de fragata Joaquim Carlos de Paiva assumiu hontem o commando do couraçado Floriano, deixando este cargo o official de egual patente Jorge Americano Freire.

Esses officiaes apresentaram-se hontem ás autoridades superiores da marinha.

—Foram exonerados: o capitão-tenente Oscar Braga, do commando geral da Escola de Aprendizes Marinheiros do Espirito Santo e o capitão de mar e guerra Miguel Antonio Fiuza Junior, do commando da flotilha do Amazonas.

—Entrou hontem no exercicio do commando do cruzador-torpedeiro *Tupy* o capitão de corveta Francisco de Mattos, deixando este cargo o capitão de fragata Carlos de Paiva.

Aquelle official apresentou-se ás autoridades da marinha.

— A ordem do dia de hontem publicou o seguinte:

Conselhos de guerra — Deve reunir-se: no dia 15 do corrente, ás 11 horas da manhã, no commando geral das torpedeiras, o conselho de guerra a que responde o foguista extranumerario de 1ª classe Lourenço Pacheco Alves, do qual é presidente o capitão-tenente William Henry Cunditt e são juizes os capitães-tenentes pharmaceutico Carlos Ramos e commissario José Alves Portilho Bastos, 2ºs tenentes Eleuterio Lopes Canto, engenheiros machinistas Americo Vespucio de Sant'Anna e Alberto Americo Maranhão e pharmaceutico Joaquim Meirelles Coelho Netto, devendo comparecer o réo e as testemunhas marinheiro nacional de 1ª classe Joaquim da Silva e foguistas extranumerarios cabo Faustini Bispo dos Reis, embarcado no cruzador *Barroso* e de 1ª classe Raymundo Barbosa dos Santos, servindo no mesmo commando geral, e no dia 16 do corrente, ás mesmas horas, na auditoria geral da marinha, o conselho de guerra a que responde o cabo do Corpo de Marinheiros Nacionaes André Avelino de Sant'Anna, do qual é presidente o capitão de corveta João Jorge da Fonseca e são juizes os capitães-tenentes Americo José Cardoso e José Paulo Soares, 1ºs tenentes Galdino Pimentel Duarte, Eduardo Duarte Silva Junior e Joaquim das Chagas Moura, devendo comparecer o réo e as testemunhas marinheiros nacionaes 1º sargento Donato Tymbira, cabo Manoel de Jesus Macedo, de 1ª classe Ponciano Martins de Sant'Anna, Francisco do Livramento e grumete José Antonio de Castro.

Viveres — O chefe do estado-maior da Armada, tendo resolvido mandar substituir nas tabellas de rações para as praças da Armada as batatas comprimidas por batatas frescas e o toucinho estrangeiro por nacional, assim vos declaro para os devidos effeitos e em resposta ao vosso memorandum n. 1093 de 18 do mez passado».

Collocação na escala — Do capitão de corveta Francisco de Mattos, entre o capitão de fragata graduado Manoel Accioli Pereira Franco e o capitão de corveta Alfredo Pinto de Vasconcellos, de accordo com a lei n. 1474, de 9 de janeiro de 1905, e com os pareceres do Supremo Tribunal Militar e do Conselho do Almirantado, de 26 de outubro e 26 de novembro do corrente anno.

— Foi despronunciado pelo conselho de investigação o marinheiro Francisco Alves de Moura, com o que se conformou o chefe do estado-maior da Armada.

— O 1º tenente Olavo Coutinho foi nomeado para servir no batalhão naval.

— Para a segunda quinzena deste mez foi organizada a seguinte tabella de registros:

16 *Tamoyo*, 17 *Tiradentes*, 18 *Deodoro*, 19 *Barroso*, 20 *Tupy*, 21 *Floriano*, 22 *Tamoyo*, 23 *Tiradentes*, 24 *Deodoro*, 25 *Barroso*, 26 *Tupy*, 27 *Floriano*, 28 *Tamoyo*, 29 *Tiradentes*, 30 *Deodoro*, e 31 *Barroso*.

Altas — 16 *Tamoyo*, 19 *Barroso*, 23 *Tiradentes*, 26 *Tupy* e 30 *Deodoro*.

— O couraçado *Deodoro* acha-se recebendo carvão na ilha das Cobras.

—O capitão tenente Antonio Affonso Monteiro Chaves embarcará hoje, ás 10 horas da manhã, seguindo a bordo do *Brazil* a tomar posse do cargo de immediato da Escola de Aprendizes Marinheiros do Rio Grande do Norte.

—Corre que o capitão de mar e guerra Kiappe Rubim será nomeado para commandar do *Riachuelo*.

—O 1º tenente cirurgião dr. Caldas Lohengrin vae ser nomeado para servir no *Republica*.

—O 1º tenente Americo Pimentel vae passar do *Florianopolis* para o *Tymbira*.

—O uniforme de hoje, é o 3º.

* * *

Corpo de Bombeiros

Serviço para hoje:
Estado-maior, tenente Bueno.
Promptidão, tenentes Firmino e Leonardo.
Ronda aos theatros, alferes Carlos.
Manobras de registro, alferes Carneiro.
Medico de dia, dr. Secundino.
Pharmaceutico, alferes Maia.
Uniforme, 7º.

* * *

Guarda Civil

Serviço para hoje:
Dia á Central, fiscal Barreiros.
Ronda, fiscal Dias.
Exposição, fiscaes F. Mendes e Camara Campos.
Ronda o 17º districto um chefe de turma.
Uniforme, 2º.

* * *

Guarda Nacional

Detalhe de serviço para hoje:
Estado-maior, um official do 11º batalhão de infanteria.
Auxiliar, alferes Ildefonso Pereira e Costa.
O 3º batalhão de infanteria e 1º regimento de artilheria de campanha dão as ordenanças para o quartel general.

* * *

Força Policial

Serviço para hoje:

Superior de dia, major Mello; auxiliar, um commandante de esquadrão; medico de promptidão, o capitão Vieira; medico de dia, o capitão Goulart; interno de dia, o alferes Trompowsky; musica de parada e promptidão a do 2º regimento; promptidão de incendio, um official do 2º regimento.

Ronda aos theatros, o alferes Arthur Soares; rondam com o superior de dia um official do regimento de cavallaria e dois do 1º regimento; 10 inferiores do regimento de cavallaria e nove de cada regimento de infanteria; rondam as ruas do Nuncio, Regente e S. Jorge, um official e um inferior do regimento de cavallaria; guardas da Amortização, Moeda Thesouro, tres officiaes do 2º regimento e do quartel, um inferior do mesmo regimento; dia ao quartel general, o capitão Fabio; á disposição do official de dia, um inferior do 2º regimento.

Piquete ao quartel-general, um corneteiro do 2º regimento.

O regimento de cavallaria dá 10 praças para o gabinete de identificação, a conducção de presos; 20 praças promptas em 24 horas com um official subalterno, o policiamento do costume e o mais que for pedido.

O 1º regimento dá duas ordenanças para o quartel general, 50 praças promptas em 24 horas com um commandante de companhia e os extraordinarios pedidos e a pedir-se.

O 2º regimento de infanteria dá a guarnição.

Uniforme, 3º.

NA CAMARA

Presentes 34 deputados, foi aberta a sessão sob a presidencia do sr. Arnolpho Azevedo.

Tanto no expediente como na ordem do dia nenhum deputado fez uso da palavra, pelo que foram encerradas as discussões de todas as materias que nella figuravam:

projecto n. 422, de 1908, relativo á emenda do Senado ao projecto da Camara dos Deputados, n. 102 D, de 1907, que define a letra de cambio e a nota promissoria e regula as operações cambiaes;

projecto n. 419, de 1908, concedendo ao ministro do Supremo Tribunal Federal dr. Alberto de Seixas Martins Torres prorogação por mais um anno, com todos os vencimentos, da licença em cujo gozo se acha; e

projecto n. 423, de 1908, autorizando o presidente da Republica a mandar transferir para o 2º anno do curso de marinha da Escola Naval o alumno da Escola de Guerra de Porto Alegre Gastão da Silva Paranhos.

A sessão levantou-se ás 12 horas e 40 minutos da tarde.

OS DESESPERADOS DA VIDA

Tres suicidios—Morte no Hospital—As autopsias

Para a collecção dos dois casos de suicidio occorridos hontem na Gavea e na avenida Marechal Floriano Peixoto foi juntar-se o da tresloucada Francisca Gomes de Figueiredo, que, como noticiamos, tentara suicidar-se, em sua residencia á ladeira Mont'Alverne n. 63, ateando fogo ás vestes, depois de derramar sobre ellas uma garrafa de kerozene.

Francisca Figueiredo, devido ás graves queimaduras que recebera, veiu a fallecer hontem, ás 8 1|2 horas da manhã, na 24ª enfermaria do Hospital da Misericordia, para onde fora removida.

Casada com Antonio Gomes de Figueiredo, a infeliz senhora, contava apenas 15 annos de edade, sendo ignorados os motivos que a levaram á pratica daquelle acto de desespero.

Hontem mesmo, depois de ser o cadaver autopsiado pelo dr. Guilherme Rocha, medico legista da policia, foi feito o enterro da infeliz no cemiterio de S. Francisco Xavier.

Desse desenlace foi a policia scientificada por intermedio da administração do Hospital.

* * *

No Necroterio Publico, para onde fôra removido, repousava hontem o cadaver do industrial Otto André Eriksem, que na praia do Jordão, na Gavêa, se suicidara, atirando-se ao mar.

Verificou a *causa mortis* de Eriksem o dr. Guilherme Rocha, medico legista da policia, que attestou asphyxia por submersão.

A's 4 1|2 horas da tarde effectuou-se o enterro feito a expensas do socio do suicida, sr. Joaquim Felix da Silva Rocha, sendo o corpo inhumado no cemiterio de S. Francisco Xavier.

* * *

Tambem repousava hontem no Necroterio o cadaver do carregador Justino José dos Santos, que se atirára debaixo de um bonde electrico na rua Marechal Floriano Peixoto.

Egualmente foi autopsiado pelo dr. Guilherme Rocha, que attestou como *causa mortis* esmagamento do abdomen e da bacia.

Fizeram o enterro de Justino dos Santos seus amigos e parentes, sendo o corpo sepultado no cemiterio do Cajú.

HOJE E AMANHÃ
Vendas extraordinarias

Vestidos de fustão, brancos e de cor	6$500
Ditos de nanzouck bordado, desde	4$500
Terno de brim para creança 3$600, 4$, 4$500, 5$, 5$500 e	6$000
Ternos de casemira de lã, superiores a 15$ e	17$000
Grande saldo de lenços de cambraia a duzia	2$000

AU GRAND MARCHÉ
— RUA DO OUVIDOR 88, antigo 60—CASA VERDE —

CONSELHO MUNICIPAL

A sessão de hontem

Presentes onze intendentes, foi aberta a sessão sob a presidencia do sr. Mendes Tavares.

Lida e approvada a acta da ultima sessão, foram submettidas á approvação do Conselho as redacções finaes do projecto que regulariza a exploração de pedreiras nas zonas urbana e suburbana do Districto Federal, e do que obriga a construcção, em todos os theatros, de um vestiario.

Passando-se á ordem do dia, foi approvado em 1ª discussão o parecer n. 71, de 1908, abrindo o credito supplementar, na importancia de 20:000$, como reforço da verba constante da rubrica "Debates e Expediente", do § 1º do orçamento vigente;

Ao ser annunciada a 1ª discussão do projecto n. 102, de 1908, dando nova organização ao quadro dos funccionarios da directoria geral de Fazenda Municipal, o intendente Ernesto Garcez pediu e obteve que a discussão do referido projecto fosse adiada por oito dias.

Depois, foram approvados:

em 2ª discussão o projecto n. 157, de 1908, autorizando o prefeito a conceder ao 1º official da Prefeitura, José Albino de Souza Pimentel, seis mezes de licença, com todos os vencimentos, para tratamento de saúde;

em 1ª discussão o projecto n. 143, de 1908, autorizando o prefeito a mandar contar ao dr. Mario de Moura Salles, commissario de hygiene, o tempo de serviço que menciona;

em 2ª discussão o projecto n. 177, de 1908, autorizando o prefeito a reintegrar d. Rosa Amelia Soares no cargo de adjunta de 2ª classe (*emenda destacada do projecto n. 160, de 1908*); e

em 3ª discussão o projecto n. 176, de 1908, concedendo aposentadoria, com todos os vencimentos, ao chefe de secção da directoria geral de Fazenda Municipal, Antonio dos Santos Neves, mediante as condições que estabelece.

No expediente final o sr. Bethencourt Filho declarou que, não permittindo o regimento que justificasse o seu voto contrario ao adiamento do projecto n. 102, que reforma a Directoria de Fazenda Municipal, aproveitava o expediente para protestar contra a medida approvada, porquanto, poucos dias faltam para a discussão e approvação de muitas materias constantes do motivo que justificaram a presente sessão extraordinaria.

Lamentou que o referido projecto soffresse longa demora nas commissões e que ainda agora o tenha o Conselho adiado por oito dias.

Sobre o mesmo assumpto, justificando os seus votos favoraveis e contrarios, falaram os srs. Ernesto Garcez, Henrique Lagden e Assumpção.

Nada mais havendo, foi encerrada a sessão e marcada a ordem do dia para a de hoje.

Prefeitura

Pagam-se hoje 15 as seguintes folhas:

Directoria de Instrucção, Bibliotheca, Escola Normal, Pedagogium e subvenções.

—No gabinete do prefeito foram despachados hontem os seguintes requerimentos:

Aloys Diesler—Indeferido.

Luiz Joaquim de Oliveira—Não ha que diferir.

Directoria do Collegio Ramp Williams—Dirija-se ao director do Pedagogium, encarregado da exposição de artigos dos estabelecimentos de instrucção.

—No dia 2 de janeiro futuro realizam-se leilões nas agencias da Prefeitura, da Gloria, S. Christovão, Engenho Velho, Meyer, Irajá e Andarahy, de objectos e animaes apprehendidos por infracção de posturas municipaes.

—Reuniu-se hontem a commissão de concorrencia, para o anno proximo, de fornecimento de material e artigos de consumo. Compareceram os srs.: dr. Cupertino Durão, presidente, Julio de Freitas, secretario, pela directoria de obras; Olympio Telles de Menezes, pela policia administrativa; Firmino de Sá, pela hygiene; Matheus da Cunha Telles, pela Inspectoria de Mattas; Bernardo Vieira da Costa, pela Superintendencia de Limpeza Publica, e João Marinoni Sampaio, pela Bibliotheca Municipal.

Deixaram de comparecer os representantes das directorias de Instrucção, Fazenda, Pedagogium e Escola Normal.

—Hoje ao meio-dia serão vendidos em hasta publica no Juizo dos Feitos da Fazenda, á rua dos Invalidos n. 108, os seguintes immoveis:

Predios assobradados—Rua Flack n. 20, avaliado em 10:000$; Senador Octaviano 94, em 6:300$; Laurindo Rabello 38, em .... 2:500$000.

Ditos de sobrado—Rua S. José n. 27, em 12:000$; Livramento, n. 122, em 5:000$; Conde Leopoldina n. 46 em 13:600$000.

Ditos terreos—Rua Senador Pompeu n. 34, em 2:700; Conceição 98, em 9:000$; Belmira n. 16, 18, 20 e 23, em 4:800$; Praia de Botafogo n. 34, em 1:200$; Assis Carneiro 124, em 600$; Nogueira n. 2, em 700$; Pernambuco 34, em 2:000$; Estação 12, em 800$; Gonçalves n. 4, em 600$; Moreira n. 19, em 630$; Barão de Ubá n. 1 e 3, em 10:000$; Santo Antonio n. 13, em 700$000.

Terrenos—Rua Sete de Setembro n. 170 (1|2), em 300$; Camerino n. 24, em 2:500$; Major Mascarenhas n. 18, em 400$.

Barracão—Rua Major Mascarenhas n. 2, em 600$; e Brasil n. 14, em 600$000.

A Sociedade Nacional de Agricultura acceita pedidos de mudas de abacaxi, que está distribuindo gratuitamente na sua séde, á rua da Alfandega n. 108, sobrado.

Estado do Rio

Em fins do corrente mez, do theatro João Caetano, em Nictheroy, realizar-se-á um importante concerto de cythara, cujo programma está sendo organizado pelos eximios professores Luiz Kantz e Carlos Tyll.

A' explendida festa, certamente, não será indifferente á população fluminense.

Além dos dois referidos professores tomarão parte no concerto a exma. sra. d. Carolina Gladosch e os discipulos do sr. Kantz, Carmen Barcellos, Ondina Pereira Portella e Olivia da Costa Roris.

—A secretaria geral do Estado confirmou a apprehensão de bilhetes da loteria popular de Sergipe, feita no dia 2 do corrente pelo subdelegado de policia do 1º districto de Nictheroy.

—O dr. Pereira Ferraz, prefeito de Nictheroy, de accordo com a deliberação n. 96 da Camara Municipal, assignou o acto que abre o credito supplementar de 29:150$000 para supprir a insufficiencia da verba do § 19 do art. 2º do orçamento vigente, referente á Limpeza Publica e Particular da cidade.

CAETANO GROTTERA, *ex-tailleur pour dames, da casa Souza & Rodrigues, desta praça, tendo alcançado as suas creações o* **Grande premio na Exposição Nacional de 1908**, *participa ás exmas familias da élite carioca, que a partir do dia 1º de janeiro do anno vindouro, achar-se-á á disposição das mesmas em seu atelier á rua da Carioca n. 14, sobrado.*

ARTHUR AZEVEDO

Grande festival no Jardim Zoologico

Está definitivamente marcado para o proximo domingo, 20 do corrente, o festival que se deve effectuar no Jardim Zoologico, em beneficio da viuva e filhos do saudoso homem de letras Arthur Azevedo.

Será uma festa attrahentissima para a qual está sendo organizado variado programma.

Nelle concorrerão os artistas do circo Spinelli, divididos em tres numeros: — o acto da bicyclette no fio aereo; — trabalhos japonezes pela sympathica familia Olimecha e os jogos acrobaticos e de força pelos arrojados irmãos Pery.

Figuram ainda no programma os artistas mais notaveis das nossas companhias theatraes, entre outros, o popularissimo Brandão, Peixoto, Pinto, Affonso de Oliveira, Helena Cavallier e Pepa Delgado, que recitarão monologos e cançonetas, estas acompanhadas por um sexteto constituido por professores do Centro Musical do Rio de Janeiro.

Haverá ainda um concurso de tiro ao alvo com armas de calibre reduzido, onde estão inscriptos atiradores notaveis.

De todas essas attracções destacar-se-ão tambem os trabalhos que promette fazer o *Juquinha*, o popular e interessante *chimpanzé*, que tanto agrado e bom humor tem proporcionado ás pessoas que têm visitado ultimamente o Jardim Zoologico.

Será, em summa, uma festa revestida de muitas novidades, para a qual se espera a juncção de outros elementos, sendo opportunamente publicado o programma geral de todas essas diversões.

A Congregação do Museu Nacional recebeu do Centro Republicano Conservador o seguinte officio:

«Nictheroy, 9 de Dezembro de 1908—A' digna e patriotica Congregação do Museu Nacional levamos o nosso apoio ao protesto firmado contra o exterminio dos indigenas, certos de que os poderes publicos não permittirão a victoria dessa idéa criminosa. Saude e fraternidade—Pelo C. R. C. N.—Dr. Francisco Portella — A. Miranda Freitas—J. P. Penna Firme Ramos.»

O CASO DOS 330 CONTOS

Na delegacia do 4º districto proseguiu hontem o inquerito sobre o caso do ex-fiel Salgado.

Depoz o sr.

David Alkaim

Disse que em 1900 entrou como empregado de seu tio José Alkaim em uma casa de penhores sob o titulo de Banco Financeiro, sita á avenida Passos n. 36 em frente ao Thesouro Nacional;

que ali se conservou o declarante até fins de agosto de 1906, data em que por morte do seu referido tio foi liquidado o dito negocio;

que a parte da frente do dito predio era occupada pelo dito Banco, sublocando José Alkaim varios commodos da casa a diversas pessoas de bom comportamento, ali morando tambem a familia do alfaiate Passos e o negociante Gomes;

que nunca ouviu falar que ali tivesse sido enterrado qualquer corpo humano, durante todo o tempo em que elle declarante foi empregado de seu tio;

que nunca viu ali Manoel Dantas Coelho ou Fernando Francisco de Assis Salgado que não frequentavam e nunca foram ao Banco do dito Alkaim, não lhe constando tambem que qualquer delles houvesse entrado no interior da alludida casa;

que o declarante conhece Salgado e Dantas Coelho por vel-os diversas vezes na pagadoria do Thesouro Federal;

que causou ao declarante surpresa o boato que corre de haver sido enterrado naquella casa o cadaver de Salgado, affirmando o declarante ser isso uma simples balela, pelo motivo acima exposto. E nada mais disse.

A CARNE

No matadouro de Santa Cruz foram hontem abatidas:

Rezes 336, porcos 39, vitellas 6 e 42 carneiros.

Foram rejeitados 1|4 rezes.

A matança foi feita pelos srs.:

Durisch & C., 62 rezes, 0 porco, 0 carneiros, 0 vitellas; Portinho & C., 17 rezes; José P. de Aguiar, 96 rezes, 0 vitellas e 0 porcos; Candido Espindola de Mello, 39 rezes e 0 porcos; Manoel Cardoso Machado, 56 rezes; Augusto Maria da Motta, 48 rezes e 4 porcos; e Augusto Burle & C., 18 rezes.

Vigoraráo hoje, no entreposto de S. Diogo, os preços seguintes:

Bovino, $560 e $540, suino, $700 e $800, lanigero 1$200, e vitella 1$000.

Serão abatidas hoje:

326 rezes, sendo: 50 de Durisch & C., 17 de Portinho & C., 53 de Candido Espindola de Mello, 93 de José Pacheco de Aguiar, 53 de Manoel Cardoso Machado, 49 de Augusto Maria da Motta e Augusto Burle & C., 25

ASSOCIAÇÕES

Associação de Soccorros Mutuos de Nictheroy—Pelo thesoureiro, capitão Avelino Leite Bastos, foi paga ao sr. Francisco Oswaldo Pirassinunga a quantia de 2:562$650, que lhe coube na qualidade de herdeiro de sua mulher d. Leonor Sampaio Pirassinunga, fallecida em São João d'El-Rey, no dia 6 do corrente mez.

Eleva-se a 47:627$200 os sinistros pagos de 11 de janeiro até esta data.

Centro B. H. ao Conselheiro Augusto de Castilho—Reuniram-se no dia 10, ás 7 horas da noite, na séde social, á avenida Mem de Sá 21, os membros da administração em sessão do conselho, presidida pelo sr. Manoel Antonio da Silva Lisbôa e secretariada pelos srs. Pedro Augusto da Silva e Alfredo Mesquitella, tendo comparecido os srs. thesoureiro Antonio Ferreira de Souza, procurador Casemiro Santa Maria e conselheiros Manoel Leal de Mattos, Emilio José Pedrette, Silverio J. Pereira Costanheira, Antonio J. da Silva Barbosa, Domingos José Dias, Constantino Pereira e Joaquim Rodrigues da Costa.

Aberta a sessão pelo presidente e lida pelo 1º secretario a acta da sessão antecedente, é approvada sem debate, seguindo-se a leitura e despacho do expediente, que constou de petições de beneficencia e funeraes, as quaes foram deferidas, passando-se á ordem do dia, em que foram approvadas propostas para admissão de novos associados, e em seguida, no bem social, foram tratados assumptos concernentes ao progresso do Centro.

Nada mais havendo para ser discutido, encerrou-se a sessão ás 9 horas.

O ministro do interior consultou o Tribunal de Contas sobre o abertura do credito de 4:875$000 para o pagamento de subsidios que deixou de receber o senador Jonathas Pedrosa.

DIA SOCIAL

Datas intimas

Completa hoje mais um anniversario natalicio o dr. Augusto Pinto Lima, advogado do nosso fôro e secretario da Assistencia Judiciaria.

—Faz annos hoje d. Eponina Marques de Andrade, esposa do sr. Flamino de Andrade, funccionario da repartição geral dos Correios.

—Passou hontem a data natalicia do joven Valentim Henrique Frago, filho dilecto do capitão Prefeito dos Santos Henrique, estimado commerciante no bairro da Saude.

Missas

Das missas annunciadas no *Correio da Manhã* resaram-se hontem as seguintes:

Antonio Carlos Barbosa, ás 9 horas, na egreja de S. Francisco de Paula.

Rogelio Nuñez Gregores, ás 9 horas, na matriz da Candelaria.

Severino Luiz Ferreira Fontes, ás 9 horas, na matriz da Candelaria.

General Espirito Santo, ás 9 1|2 horas, na egreja da Cruz dos Militares.

Coronel José Alves Torres, ás 9 horas, na matriz da Candelaria.

D. Thereza Rodrigues Vianna, ás 8 1|2 horas, na egreja da Candelaria.

D. Luiza Portella da Silva, ás 9 horas, na egreja de S. João, em Nictheroy.

Jacintho da Costa Rodrigues, ás 9 horas, na egreja de Nossa Senhora de Lourdes.

Oscar de Magalhães Leal, ás 9 horas, na matriz do Engenho Novo.

D. Leonor Sampaio Pirassinunga, ás 10 horas, na egreja de S. Francisco de Paula.

Commendador Camillo de Andrade, ás 9 1|2 horas, na egreja de S. Francisco de Paula.

Luiz Eugenio de Souza, ás 7 1|2 horas, na egreja do Senhor Bom Jesus do Monte de Paquetá.

3 BÉBÉS Harmens Holanda. O melhor LEITE CONDENSADO no mercado.

Clubs de Joias e Relogios, acceitam-se socios. Rua dos Andradas n. 15, antigo 11 — Soares & Filho.

NO SENADO

A sessão foi presidida pelo sr. Nilo Peçanha.

No expediente, o secretario deu conta de varios pareceres, cujas conclusões já publicámos, e occuparam a tribuna os srs. Pires Ferreira, Severino Vieira e Coelho Lisboa.

Passando-se á ordem do dia, teve logar a 2ª discussão do projecto fixando a despesa do ministerio da guerra.

Falou, defendendo as emendas de sua lavra, o sr. Severino Vieira, respondendo-lhe nessa occasião o sr. Francisco Sá, relator do parecer da commissão de finanças.

Não podendo haver votação, por falta de numero, levantou-se a sessão.

Canneta do futuro—Acaba de chegar a nova remessa de cannetas-tinteiro, as melhores, mais commodas, de maior segurança e mais facil uso, podendo adaptar-se-lhe qualquer penna.

Preço de cada uma........ 3$000

Grande desconto para revender. Unicos depositarios: SILVA FERREIRA & C.—**Rua da Quitanda 116 e 118**—Rio de Janeiro.

Apparelhos para jantar quasi de graça, só na Casa Vermelha. Uruguayana 54.

A POLICIA

Foram removidos hontem os escreventes Francisco Oliva Mendes de Moura, do 12º districto policial para o 8º e do 8º para o 12º Armando Veiga.

— Chegou hontem de Buenos Ayres o major Arthur Andrade, chefe do corpo de segurança publica.

— O Dr. Alfredo Pinto, chefe de policia, juntamente com o Dr. Mello Tamborim, delegado do 4º districto policial, visitou hontem, ás 11 horas da noite, algumas hospedarias situadas naquella zona da cidade.

CURA DA TUBERCULOSE

Pelo especifico Nascimento Pereira empregado em Lisboa e Paris com successo. A's pessoas do interior o dr. Nascimento receita manda preparar e remette o especifico mediante a importancia de 20$ que poderá vir pelo correio.

Cons.: rua da Constituição 5—De 1 ás 3 horas.

Aos pobres consultas gratis.

CORREIOS & TELEGRAPHOS

CORREIOS—Tomou posse e entrou em exercicio o novo contador da sub-administração da Campanha Eulalio da Veiga Ferreira Lopes.

— Por abandono de emprego, o director geral propoz ao ministro da industria a exoneração do official da administração de Matto Grosso, Epiphanio Augusto de Oliveira.

— Até á hora de sair da repartição postal o nosso representante, não tinha tomado posse o novo administrador de S. Paulo, João Baptista Cardoso, por não haver chegado o decreto de sua nomeação.

PARA CURAR-SE UMA CONSTIPAÇÃO EM UM DIA tomem-se as Pastilhas LAXATIVO BROMO-QUININA. O pharmaceutico restituirá o dinheiro si deixarem de curar. A assignatura de E. W. GROVE apparece em cada caixa.

Acha-se publicado o numero de novembro da excellente revista *Echo Militar*.

Do seu interessante summario destacâmos uma resenha de opiniões valiosas sobre os «Principios Geraes de Organização dos Exercitos», um dos ultimos trabalhos do capitão Liberato Bittencourt, e pela qual se póde avaliar a importancia e utilidade da obra do distincto militar.

Herminios O melhor café no Rio! Pureza e sabor inegualavel — *167, rua Sete de Setembro*. Kilo—900 rs. !! Torrefacção pelo ar quente.

Por despacho de hontem o presidente do Tribunal de Contas ordenou o registro dos seguintes pagamentos:

De 4:293$418, a diversos, de fornecimentos á Estrada de Ferro Central do Brasil, nos mezes de abril e junho ultimos;

De 10:042$339, a Fry York & C., idem, idem, em setembro ultimo;

De 2:053$360, a Herm Stoltz & C., idem, idem, em março ultimo;

De 3:276$586, a Norton Megaw & C., idem, idem, em junho ultimo;

De 13:576$606, a diversos, idem ao ministerio da guerra, no corrente anno;

De 17:370$934, a diversos, idem á commissão constructora da Villa Militar, no corrente anno.

Restaurante Campestre

89—RUA DOS OURIVES—89

O Carvalho avisa aos seus freguezes e amigos que durante as festas terá, como sempre, grandes variedades, como sejam: pescada, sardinhas, queijo da Serra e o appetitoso arroz do forno, todos os dias, e que a casa passou por grandes melhoramentos, entre elles a installação de ventilação electrica.

Cartões para boas festas—A casa que maior e mais bonito sortimento nos apresenta este anno é sem duvida a Papelaria Silva Ferreira & C.

116—RUA DA QUITANDA—118

Uma commissão da Associação de Resistencia dos Cocheiros foi hontem ao Conselho Municipal agradecer a apresentação do projecto n. 180, que prohibe o transporte de cargas e de mercadorias na zona urbana depois das 6 horas da tarde.

Meninos de 2 a 12 annos

O Club 12 dos meninos da Alfaiataria Mendonça, a prestações semanaes de 3$ terá inicio sabbado, 19. Tem apenas 12 vagas. Neste Club o socio que for sorteado na 5ª prestação receberá além do que tem direito como socio, mais 1 chapéo, 6 camisas e 1 par de botinas. Sorteios pela loteria — Rua Gonçalves Dias 4.

Instrucção Militar

TIRO FEDERAL

Acha-se na secretaria da Sociedade do Tiro Brasileiro Federal o resultado parcial do concurso para nomeação de commandantes de pelotões e secções, relativamente ao exercicio de fogo de domingo.

— No proximo domingo haverá exercicio geral para o corpo de caçadores desta sociedade, em ordem dispersa no quartel general.

Esse exercicio servirá de base ao combate simulado que será realizado no mez vindouro.

Pelo instructor da sociedade foi affixado na secretaria um aviso prevenindo aos socios do corpo de caçadores que serão eliminados os que tiverem mais de duas faltas consecutivas nos exercicios.

—Hoje á noite haverá aula de tiro theorico e amanhã exercicio para turma de gymnastica.

—Alistaram-se nesta sociedade os srs. Alexandre Fontenelle e Octavio D. Teixeira, elevando-se assim a 1.547 o numero de socios inscriptos.

CLUB DA CASA BARBOSA FREITAS & C.
ARMARINHO — FAZENDAS — MODAS
Venda de mercadorias na importancia de 500:000$, em 110 prestações semanaes de 5$000, com 110 sorteios e premios de 3 pianos novos. Prospectos e informações.
Foi sorteado hontem o socio n. 551.
136 Avenida Central 136

ACTOS FUNEBRES

Octavia Corrêa Vieira
(BABA)

† Camillo Vieira, Guilhermina Ricardina Corrêa e José do Amaral Corrêa agradecem do intimo d'alma ás pessoas que os acompanharam no doloroso transe que acaba de lhes ferir os corações, pelo infausto fallecimento de sua idolatrada esposa, filha e irmã OCTAVIA CORRÊA VIEIRA, e de novo rogam-lhes e a todos os parentes e pessoas de sua amisade para assistirem á missa de setimo dia que será celebrada hoje, terça-feira, 15 do corrente, ás 9 horas, na matriz de Santa Anna, confessando-se summamente gratos. 1217

Joaquim Ramos de Azevedo
1º ANNIVERSARIO

† Viuva Ramos de Azevedo, filhos e genro communicam aos parentes e amigos que a missa de 1º anniversario por alma de seu saudoso e sempre querido esposo, pae e sogro será celebrada amanhã, quarta-feira, 16 do corrente, ás 8 1|2, na matriz do Engenho Novo. 1227

Angelica de Athayde Jordão

† Os filhos de d. ANGELICA DE ATHAYDE JORDÃO, commemorando o quinto anniversario do seu fallecimento, fazem rezar uma missa por sua alma, hoje, terça-feira, 15 do corrente, ás 9 1|2 horas, na egreja de S. Francisco de Paula. 1211

1º TENENTE
Antonio de Souza Nobrega

† Paulina Telles Nobrega e filhos, Rosa de Souza Nobrega e filhas (ausentes), Arsenio de Souza Nobrega, Jeremias de Souza Nobrega, esposa e filhos (ausentes) convidam seus parentes e amigos para assistirem á missa de setimo dia que mandam celebrar por alma de seu idolatrado esposo, pae, filho, irmão, cunhado e tio, 1º tenente ANTONIO DE SOUZA NOBREGA, hoje, terça-feira, 15 do corrente, ás 9 horas, na egreja de São Francisco de Paula. 1720

Augusto Mallet Soares

† Estephania Mallet Soares, Augusto Mallet Soares Junior, Olga Schroeder Mallet Soares, Alberto Mallet Soares, Estephania Mallet Soares Filha, Anna Mallet Soares, Alvaro Mallet Soares (ausentes) e Alfredo Mallet Soares, esposa, filhos e nóra de AUGUSTO MALLET SOARES, convidam seus parentes e amigos para assistirem á missa que pelo repouso eterno da alma de seu extremoso e sempre chorado esposo, pae e sogro, mandam celebrar amanhã, quarta-feira, 16 do corrente, sexto mez do seu prematuro passamento, ás 9 horas, no altar-mór da egreja de S. Francisco de Paula, e desde já hypothecam sua gratidão por este acto de caridade. 1243

João Gregorio Vieira de Castro

† Thereza Luiza de Castro, dr. Servulo Lima e familia, dr. Antonio Teixeira Nascimento Bittencourt e familia communicam aos seus parentes e amigos o fallecimento do seu prezado irmão e amigo JOSE' GREGORIO VIEIRA DE CASTRO, cujo enterro se effectuará hoje, terça-feira, 15 do corrente, ás 10 horas da manhã, saindo da rua Carolina n. 12, estação do Rocha, para o cemiterio de São Francisco Xavier. 1224

Luiza C. Cahet de Mendonça

† Epaminondas Newton Cahet de Mendonça e familia mandam rezar a missa de setimo dia, na egreja de S. Francisco de Paula, hoje, terça-feira, 15 do corrente, ás 9 1|2 horas, por alma de sua saudosa mãe, d. LUIZA C. CAHET DE MENDONÇA, fallecida em Maceió. 1197

João de Toledo Franca

† Será rezada hoje, terça-feira, 15 do corrente, ás 9 horas, na egreja da Gloria, a missa de setimo dia de JOÃO DE TOLEDO FRANCA. 1233

José Couto de Oliveira
1º ANNIVERSARIO

† Sua familia faz celebrar amanhã, quarta-feira, 16 do corrente, ás 9 horas, na egreja de S. Francisco de Paula, uma missa pelo eterno repouso de sua alma e convida os parentes e amigos. 1222

FALLECIMENTOS

Effectua-se hoje no cemiterio de S. Francisco Xavier, o enterro do major Leopoldo Magalhães Couto, casado, de 41 annos de edade.

Sairá o feretro ás 8 horas da manhã da Estrada Velha da Tijuca.

— No cemiterio de S. Francisco Xavier foi inhumada hontem d. Maria do Rosario, fallecida á rua D. Feliciana n. 15.

A finada contava 59 annos e era viuva.

— Falleceu á rua Conselheiro Bento Lisboa n. 58 o sr. Francisco Cordeiro Alves, casado de 59 annos, cujo enterramento teve logar hontem no cemiterio de S. João Baptista.

—Sepultaram-se hontem:

No cemiterio de S. Francisco Xavier:

Maria Rosa de Freitas, 49 annos, casada, rua D. Castorina Pires 15; Ambrosina Maria Freire, 28 annos, casada, Santa Casa; Maria de Abreu, 35 annos, casada, rua S. Francisco Xavier 75; Emilio Lanos, 30 annos, casado, rua do Bispo 15; Euclydes Antonio Menezes, 33 annos, solteiro, rua General Gomes Carneiro 74; Manoel Fernandes Maciel, 43 annos annos, solteiro, Necroterio; Lauro, filho de Christalino Pereira da Silva, 4 mezes, rua José Clemente 31; Ubaldino, filho de João Netto Sobrinho, 16 mezes, rua Diamantina 1; Maximiano, filho de Maximiano Marques, 7 annos, hospital de S. Sebastião; Magdalena, filha de Egydio, 4 annos, rua 24 de Maio 93, Aracy, filha de Annibal Malheiros, 3 1|2 annos, rua Viuva Claudio 28; feto, filho de Camillo Ganfolo, rua do Rezende 26; Idalia, filha de João Benevenuto, 5 annos, rua dos Coqueiros 23; José, filho de Joaquim de Andrade, 5 mezes e dias, rua Souza Franco 217; Regina, filha de Josino José Rillein, 15 mezes, rua da Alegria 47-A.

—No cemiterio S. João Baptista:

Domingos Martins, 50 annos, casado, travessa Carvalho de Sá s|n; Luiz Antonio Martins, 43 annos, viuvo, Santa Casa; Justino José dos Santos, 27 annos, casado, Santa Casa; Otto Andreas Eriksen, 34 annos, solteiro, Necroterio; Alexandre, filho de Manoel da Silva, 7 dias, rua do Lavradio 162; Nair, filha de Eduardo Manoel da Cunha, 28 dias, rua N. S. da Copacabana 5; Edgardo filho de Maria Thomazia, 3 mezes, idem 46; Orlando, filho de Antonio Joaquim Gonçalves, 9 mezes, rua Bambina, 24; Durvalina, filha de Amelia Luiza Ribeiro, 28 mezes, largo da Memoria 10; Joaquim, filho de José Domingues Barbosa, 16 annos, rua Soares Cabral 8.

BOM CALÇADO

Quereis bom e barato!! Comprai na **casa da Onça, Uruguayana 72**. O seu proprietario resolveu baixar muito os preços de todo o calçado e só faz questão de ser agradavel aos freguezes, para vender muito tambem, não faz questão de preço. Aproveitem. Rua da Uruguayana 72, antigo 66.

"A PREVIDENCIA"
Caixa Paulista de Pensões

Socios inscriptos. **26.458**
Capital subscripto **9.842:802$000**
Séde: S. Paulo—Rua 15 de Novembro 36 A
Agencia geral no Rio de Janeiro:
RUA DO HOSPICIO 26 (1º andar).

Pensões vitalicias garantidas de 100$ e 150$ por mez, mediante a contribuição mensal de 5$000 por dez annos, na caixa A, e 2$500 por 15 annos, na caixa B, além da taxa de matricula de 3$000, para ambas as caixas.

Peçam instrucções na agencia, ao dr. Olympio Leite, ou na séde social. A sociedade foi autorizada a funccionar na Republica pelo **decreto n. 6.917 de 6 de abril de 1908.**

ALFANDEGA

Esta repartição arrecadou hontem a quantia de 232:089$650 sendo 82:894:682 em ouro e 149:194$968 em papel.

Em egual periodo do anno findo foram arrecadados 3.509:222$430, sendo a differença para menos no corrente anno de........ 677:387$664.

—Hoje haverá leilão de mercadorias abandonadas, no armazem de consumo.

— O requerimento do sr. J. P. de Souza foi distribuido á 1ª secção para informar.

— Para verificar e informar, foi distribuido o do sr. Henry Rogers, Sons & C. ao sr. Luiz Soares.

— Ao sr. Jovino Barral foi distribuido o requerimento de Leão & Filhos, para ser verificado o que pedem.

— Foi attendido o pedido dos srs. Angelino Simões & C., á vista do que informou o sr. Pinto da Fonseca.

— Ao sr. Costa Junior foi distribuido o requerimento de Teixeira Couto & C., afim de ser verificado o que pediam.

— Foi attendido o pedido de Fernandez y Alvarez á vista do que informou o sr. Magalhães.

— Tomando-se na 1ª secção as notas precisas, foi attendida a requisição da Intendencia Geral da Guerra para o despacho livre de direitos de tres caixas contendo apparelhos para o Laboratorio Chimico, vindas de Bremen, no vapor allemão Wurzburgo.

— Foi concedido o despacho livre de direitos para quatro fardos contendo louça em barro, destinada á Força Policial, como foi requisitado pelo respectivo commandante.

— Foi attendido o pedido de Coelho Martins & C. á vista do que refere o conferente Pinto da Fonseca.

— O inspector baixou hontem a seguinte portaria:

«O inspector em commissão, considerando que as portarias ns. 44, de 15 de abril, e 69, de 2 de junho do corrente anno, suspendendo por 15 dias os fieis de armazem Manoel do Monte Alves Borgerth e Pedro de Souza Brandão, já produziram seus effeitos moraes; considerando que esses funccionarios não concorreram, quer directa quer indirectamente, para os factos que motivaram essa pena; considerando que na sua carreira de funccionarios não existe um acto que não demonstre honestidade, competencia e zelo pelo serviço publico, resolve mandar cancellar para todos os effeitos as notas de suspensão de que tratam as supraditas portarias.»

— Os manifestos das embarcações abaixo foram distribuidos aos seguintes funccionarios:

do vapor nacional «Sergipe», procedente de Nova-York, consignado ao Lloyd Brasileiro, ao sr. H. Pereira;

Do vapor nacional «Jupiter», procedente de Buenos Aires, consignado ao Lloyd Brasileiro, ao sr. H. Pereira;

Do vapor inglez "Tyno", procedente de Middlesborough e consignado á Royal Mail Company, ao sr. Corrêa Garcia;

Do vapor inglez "Celtic Princess", procedente de Nova York, ao sr. A. Camara,

Do vapor italiano "Savoia", procedente de Buenos Aires, consignado a Fratelli Martinelli & C. ao sr. Cahet;

Do vapor allemão "Konig Friederich August", procedente de Buenos Aires, ao sr. Eduardo Nazareno.

— O inspector officiou á directoria do expediente do Thesouro Federal, pedindo a transferencia para a Alfandega do credito de 10:520$000, autorizado pelo Congresso e destinado ao pagamento da gratificação addicional de 20 o|o aos auxiliares de escripta da mesma Alfandega, correspondente aos vencimentos que perceberam no anno findo.

Esta justa medida pedida, pelo inspector, causou a melhor impressão entre aquelle pessoal que está aguardando ha longos mezes aquelle pagamento.

— Commentava-se hontem, á ultima hora, um recurso apresentado ao Conselho de Fazenda, por uma firma importante desta praça sobre o despacho de estampas-reclame que importou.

Vamos syndicar do facto e nos occuparemos depois.

— O inspector homologou hontem as seguintes decisões da commissão de tarifas.

Freire Guimarães & C.—A commissão está de accordo com o conferente Galvão quanto á classificação da mercadoria em questão.

Paulo Zsigmond—Em vista do parecer do Laboratorio, classifica o producto em questão como anilina de 210 kilos.

Salama da Costa & C.—A minoria, e com ella o inspector, considera o tecido em questão como brim de algodão.

J. Mendes & C.—A commissão está de accordo com o conferente do despacho.

Querido & Menezes—Considera a mercadoria apresentada como chapa de aço para espartilhos e semelhantes, da taxa de 4$000 por kilo.

Corrêa Ribeiro & C.—Classifica a estampa em questão como para annuncio, da taxa de 3$000 por kilo.

Silva Paranhos & C.—Idem, idem.

Louis Hermanny & C.—A commissão está de accordo com o sr. Galvão quanto á classificação das esponjas despachadas.

A. C. Siqueira—A commissão classifica como ferro em barra a mercadoria apresentada.

M. Wellisch & C.—A commissão considera bem despachado o tecido em questão.

Costa Pacheco & C.—Considera como galão de seda a amostra apresentada.

Constantino Graça & C.—Considera a amostra em questão como jogo não especificado da 3ª parte do art. 1.053.

A. A. Martins—Considera como laminas delgadas para garrafas, da taxa 120 kilos.

Marques Mendes & C.—A commissão está de accordo com o sr. conferente Macahiba na classificação dada a mercadoria.

J. Labanca—Considera acceitavel o valor dado pelo sr. F. Veiga a mercadoria em questão.

Companhia Brasileira de Lacticinios—Considera o papel em questão como para embrulho com impressão, da taxa de 600 réis o kilo.

Souza Cruz & C.—Considera o papel em questão como da taxa de 200 réis, aspero dos dois lados.

Henrique Weiss—Considera bem despachado o producto em questão.

M. Wellisch & C.—Considera a peça em questão como adorno de cobre simples para a taxa de 4$ o kilo.

J. P. Roth—A commissão está de accordo com o conferente Gurgel.

A. Thun—A commissão classifica o parafuso em questão como pertence de estrada de ferro, [illegible].

Paulo Zsigmond—Em vista da analyse a commissão considera o producto como tinta preparada a agua.

—A thesouraria foi autorizada hontem a fazer as seguintes restituições:

Leuzinger & C., 41$960; Alberto Jacobina, 75$040; Mendes Ramos & Martins, 254$320; Schobert Aldeinur & C., 19$700; Pereira da Costa & C., 179$; idem 3$000; James Magnus & C., indefferido.

IDEALINA

Toda a gente chic está usando a IDEALINA
COMPLETA SUBSTITUIÇÃO DO PÓ DE ARROZ
A' venda nas pharmacias, casas de perfumarias e barbeiros.

E. F. Central do Brasil

O movimento de importação pela estação de S. Diogo, hontem, foi de 829 volumes contendo o peso de 16.980 kilogrammos de mercadorias, materiaes e encommendas, e o de exportação de 18.369 volumes com o peso de 469.010 kilogrammos tambem de mercadorias, materiaes, carnes verdes e encommendas.

A renda arrecadada importou em 1:203$200.

—A importação pela estação Maritima foi de 465.574 volumes de mercadorias e carvão de particulares e da estrada e a exportação de 885.888 kilogrammos de mercadorias diversas, minerio, milho, feijão e café.

O stock de café attingia hontem 5.893 saccos com, o peso de 356.576 kilogrammos.

A renda arrecadada nesta estação importou em 24:814$600.

—Ao dr. Aarão Reis, director desta via-ferrea, foi entregue hontem o almanack de todo o pessoal da mesma, contendo as alterações feitas até novembro do anno corrente.

Este trabalho foi confeccionado pelo official da sub-directoria do trafego Martiniano Duarte Pereira da Silva.

—O dr. Sá Freire expediu aos chefes de serviço e agentes desta via-ferrea as ordens de serviço que adeante transcrevemos:

«N. 4.198—Declaro-vos que o impresso C 15 fica destinado exclusivamente aos trens facultativos e especiaes. (Papel n. 1611 E.)»

«N. 4199—De conformidade com a determinação da directoria, em officio n. 1014, de 28 de novembro ultimo, fica permittido, nos termos dos arts. 171 e 173 das condições regulamentares, o despacho de mercadorias a carregar e descarregar no desvio de Cuyabá, construido entre as estações de Sabará e Caethé. (Papel n. 12073).»

—O mesmo sub director tambem expediu as circulares seguintes:

«N. 6575—Para os fins prescriptos no § 1º do art. 9º das instrucções para o serviço das estações, declaro-vos que ficam dispensados do serviço desta estrada os guarda-freios Belmiro Grieco, Alexandre Salvador, Durval Moreira dos Santos e João Sampaio Lima, os tres primeiros por serem encontrados, no dia 3 de setembro ultimo, jogando no alojamento de guardas existente na arrecadação e o ultimo, por apresentar-se ali na mesma occasião alcoolizado promovendo conflicto, conforme ficou verificado pelo processo n. 2486 E.»

—«N. 6599—Declaro-vos, para os effeitos do trafego mutuo telegraphico, que no dia 1 do corrente foram inauguradas as estações telegraphicas de Jambeiro e Casa Branca, no Estado de S. Paulo, e Brejo, no Estado do Maranhão, conforme communicou á administração desta estrada a Repartição Geral dos Telegraphos em officio n. 1985 de 2 deste mez.»

—Reassumiram os seus logares os telegraphistas João Moreira de Souza e Antonio Barretto Colbert, na estação do Engenho de Dentro, Pedro Luiz de Oliveira Monteiro, Oscar da Silva Flores, Mario Julio dos Santos e Julio Valentim Gutierrez, na Central; Heraclito de Lima e Silva, na do Engenho Novo; Alberto Candido Lacombe na Central; Antonio Candido Leal Pacheco, na de Mogy das Cruzes; Antonio Ferreira dos Santos Reis, na Locomoção; Quintino Rodovalho Pereira Reis, na de Deodoro e Manoel Gonçalves Maranduba, na Maritima.

—A inspectoria dos telegraphos determinou que tenham exercicio: na cabine de S. Diogo o telegraphista Booz Pinheiro Ribeiro; na estação do Rio das Pedras o telegraphista Fernando Cavalcanti Barretto Almeida Albuquerque; na Central; os praticantes Romualdo Ricardo Figueira, Placido Pereira Gomes e Diniz Antonio de Siqueira Filho, e em Cordisburgo o praticante Francisco Egydio Martins.

—Estão servindo no jury os telegraphistas José Galdino de Castro Junior, da cabine de S. Diogo, e Geraldino de Carvalho e Silva da estação do Rio das Pedras.

—Apresentaram parte de doente os telegraphistas José Carlos Cabral e Francisco Pires Ferreira Leal, da estação de Barbacena.

—Estão aguardando ordens os praticantes do telegrapho:

Manoel Soeiro do Amorim e Pedro Marinho da Silva, na estação Central; Marcillo Alves Correia Lobo e Manoel Oliveira Wanderley, na de S. Diogo; Francisco Alves Bello Junior, na de Lafayette; Abel da Silva, na de Rodrigo Silva; José do Nascimento, na de Mathias Barbosa; Manoel Ferreira do Nascimento, na de Serraria;

Schill & C.ª—Peça no novo exercicio.

Usina Wigg—A actual administração tem desenvolvido o esforço que permittem as condições do material de tracção e rodante para attender ao transporte de minerio e pensa ter feito, sinão o que desejaria pelo menos o que podia.

Vae servir no ministerio da Industria o dr. Lysanias Leite, inspector do movimento.

—Consta-nos que será nomeado ajudante do fiel da thesouraria o conferente Carlos Pires, que deve ser substituido pelo sr. Lacé Brandino, que serve na Maritima.

—Permutaram de estações os agentes Geraldo da Silva e Antonio Carneiro, este de João Ayres e aquelle de Benjamin Constant.

3$600 Uma peça de morim. Bazar do Povo. Avenida Passos 110.

NOTICIAS FORENSES

Venda de predio

NOTIFICAÇÃO

Na audiencia de hontem, do juiz da 1ª vara civel, o dr. Lucidio Martins accusou a notificação feita ao tabellião dr. Fonseca Hermes, Augusto Frederico Fróes e dr. Eudardo Pires Ramos, para que o primeiro não lavre escriptura de venda dos predios da ladeira do Seminario ns. 41 e 43, que Margarida Rodrigues Lopes e outros, representados por Fróes, querem fazer ao ultimo, dr. Pires Ramos.

Acções improcedentes

Luiz Machado da Silva, Emilio Gruhn, dr. Daciano Goulart e Arthur Pientznauer, herdeiros de Henrique Germack, moveram uma acção ordinaria contra Raphael Augusto de Araujo Veiga, para haverem a quantia de 9:074$340, que fôra pedida por este ao finado, como emprestimo.

O juiz da 3ª vara civel julgou hontem a acção improcedente, por se achar mal instruida.

—Ha tempos d. Maria Rosa Diniz propoz uma acção ordinaria contra Antonio Gomes Brandão, pedindo a reivindicação dos predios da rua Barão de S. Francisco Filho n. 7 A e Dr. Silva Pinto n. 19, pertencentes ao finado commendador Joaquim Eugenio Gonçalves, do qual é a autora herdeira universal.

O juiz da 1ª vara civel julgou hontem a acção improcedente.

Abuso de confiança

PROCESSO SEM VALOR

Arthur Barbosa foi processado como incurso nas penas dos crimes de furto e abuso de confiança, em virtude de uma queixa contra elle apresentada pela casa commercial em que era empregado.

Foi o sr. Barbosa preso preventivamente sendo depois posto em liberdade, por ordem da Côrte de Appellação, que reconheceu não caber no caso a prisão preventiva.

Não se conformando com o processo que lhe instauraram Barbosa, allegando, entre outros fundamentos que não podia ser accusado daquelle crime, desde que não lhe exigiram prestação de contas, impetrou *habeas-corpus* á 1ª Camara daquelle

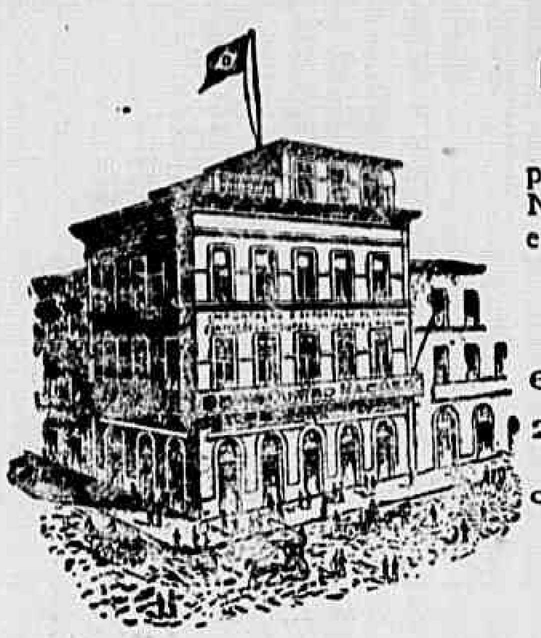

A'S QUATRO NAÇÕES

São extraordinariamente commodos os preços porque estão saldando roupas para HOMENS e MENINOS, estes importantes armazens, como poderão examinar:

Calças superiores de 12$500 a 17$000.
Colletes de fustão a 4$, 5$, 5$500 e 6$000!!
Palotots de alpaca seda a 15$000.
Vestuarios de brim branco e de côr de 6$500, 6$, 7$, etc., etc.!
Ditos de superiores casemiras de 18$, 22$, 25$, etc., etc.!

E muitos outros artigos por preços inacreditaveis.

80, rua do Hospicio. 80

5—João Antonio de Oliveira—Passe-se guia.
8—João Antonio Teixeira—Compareça.

Sub-directoria da Carta Cadastral

Maria José Nascentes Pinto e outros, Antonio José Alves de Castro, Aristides do Amaral Santos Lima, Irmandade da Cruz dos Militares, A. de Araujo & C., Rodolpho Neiva, monsenhor Vicente Lustoza e Abilio Joaquim de São Martinho—Deferidos.

Directoria Geral de Fazenda

1ª SUB-DIRECTORIA

Contabilidade

... tas para o interior até ás 11 1/2, idem com porte duplo e para o exterior até ás 12 e objectos para registrar até ás 10 da manhã.

BRASIL, para Victoria e mais portos do norte, recebendo impressos até ás 6 horas da manhã, cartas para o interior até ás 6 1/2, idem com porte duplo até ás 7.

MARAJO, para Paraná e Rio da Prata, recebendo impressos até ás 12 horas da manhã, cartas para o interior até ás 12 1/2, idem com porte duplo e para o exterior até á 1 da tarde e objectos para registrar até ás 11.

SERGIPE, para Santos, recebendo impressos ...

Brasil Industrial........	21:4	212
Confiança........	190	180
Corcovado........	190	180$
Magense........	1:54	10$
Petropolitana........	270	250
Progresso Industrial........	293	277
S. Aleixo........	95	—
Diversas:		
Docas de Santos........	320$	319$
Docas da Bahia........	1$250	58
Loterias Nacionaes........	15:500	11:500
Terras e Colonização........	41	34$00
Transp. e Carruagens........	—	65

COMMERCIO

LOTERIAS

AVISOS

21	Nova Orleans, "Spanish Prince".
22	Liverpool e escs., «Orita».
23	Southampton e escs., "Clyde".
23	Bordéos e escs., "Chili".
23	Nova York, «Italian Prince».
24	Portos do norte, «Guajará».
24	Amsterdam e escs., «Rijnland».
24	Rio Grande e escs., "Florianopolis", 12 hs
25	Bremen e escs., "Aachen".
26	Hamburgo e escs., "Asuncion".
26	Hamburgo e escs., "Cap Blanco".
30	Southampton e escs., «Asturias».
31	Nova-York e escs., «Sergipe», 4 hs.
31	Portos do norte, «Pará», 4 hs.
31	Hamburgo e escs., «Corcovado».
31	Napoles e escs., "Tomaso di Savoia".

SECÇÃO LIVRE

Exposição Nacional de 1908

PEÇO ATTENÇÃO AO RESPEITAVEL PUBLICO

Srs.—Quem visitou a Exposição Nacional de 1908 deve ter prestado attenção aos productos expostos.

Pois bem, lá se achavam representados, no artigo de malas, a Casa Marinho e alguns dos seus collegas. Que diz o respeitavel publico com relação ás malas da fabrica da Casa Marinho e as expostas por seus collegas? Dizem que as malas da Casa Marinho não têm competidoras, distanciam todas, tanto na boa confecção do material assim como no trabalho artistico nunca visto no genero de malas e tambem os novos (invento ou invenções), de Manoel Joaquim Marinho, que são bonitos e aproveitaveis; ninguem encosta com os seus trabalhos, isto é, sempre o que ouvi dizer por muitos visitantes, assim como a diversos da nossa imprensa, foi sempre o que observei, mesmo na qualidade de artista do meu fabrico e ainda a longa pratica que tenho de 34 annos, neste ramo.

Tenho plena consciencia de que ninguem fabrica malas tão boas como as do meu fabrico, mesmo que a Exposição fosse universal ainda tenho a certeza que não egualavam ás malas do meu fabrico; ora, tendo os membros do jury dado o grande premio ás minhas malas e o grande premio ás malas dos meus collegas, e além das malas de meus collegas não terem trabalho nenhum de arte nem pelo exterior nem pelo interior, que até por vergonha sempre se negaram a abril-as, não ha nem um só visitante que as tenha visto pelo interior, mas as malas de Manoel Joaquim Marinho foram por muitas vezes abertas, principalmente aos domingos e tambem em muitos dias de semana, ao respeitavel publico.

Os trabalhos da minha fabrica já ficaram bem patenteados na Grande Exposição Universal de S. Luiz da America do Norte em 1904, que me conferiu o Grande Premio, isto em um paiz onde o seu povo é industrial.

As decisões dos membros do jury da nossa Exposição de 1908 vieram provar que são uns nescios, desconhecedores das industrias e dos objectos de arte: apadrinhando e protegendo os incompetentes, ou então se deixaram subjugar por paixões ou coisa que lhes valha.

As malas do meu fabrico, depois da Exposição de S. Luiz, têm augmentado em superioridade de arte; eu tenho estudado e elevado o fabrico de malas ao grão mais alto, que ainda ninguem pôde attingir.

Pois, as malas por mim expostas na Exposição Nacional de 1908 são dez vezes superiores ás que eu mandei para a Exposição de S. Luiz; não só estão distanciadissimos os meus collegas, como até o mundo inteiro, no fabrico de malas; e digo, a Casa Marinho não tem competidor, e para provar estou prompto a um exame minucioso e especial pelo respeitavel publico nas minhas malas expostas e nas malas dos meus collegas.

Desafio a Commissão da Exposição Nacional de 1908 a que o faça, para melhor ficar patenteado o que acima fica dito.

A decisão dos membros do Jury veiu provar que, si eu fabricasse malas eguaes ás dos meus collegas, que nem a medalha de cobre me seria conferida, porque conferiram-me o Grande Premio, porque apresentei malas com trabalhos de Arte e com muitas commodidades para as roupas, chapéos e outros objectos, e conferiram o Grande Premio aos meus collegas, que apenas se representaram com umas malas atôa, sem trabalho nenhum de arte e nem commodidades; e a superioridade das minhas malas não se vê só na Exposição, tambem se vê na minha loja, á rua Sete de Setembro n. 66, antigo 34 e 36, mas, ainda assim a Commissão só tem que se governar pelos artigos expostos e nada mais.

Pois, á vista da decisão da Commissão do Jury dos incompetentes, eu recuso esse grande premio que me foi conferido pelo Jury das taes capacidades, e lhes faço presente para elles o collocarem nas costas.

Manoel Joaquim Marinho não é adulador e nem concorreu á Exposição para mendigar um premio, mesmo porque sua casa e as suas malas já estão bem conhecidas como superiores a todas as outras, mas, conhecedor, que sou, do meu ramo de industria; já como artista e tambem com a grande pratica de trinta e quatro annos, que é a minha lida, não acceito injustiças.

Os direitos podem me ser negados, mas o merito nunca ninguem m'o tira. O maior cego é o que vê e não quer ver, quem concorre a uma Exposição é para mostrar ao mundo si está nas condições de acceitar trabalhos finos e mostrar o adeantamento da industria do paiz, não é expondo uma pedra bruta, isso não apresenta adeantamento algum; seria eu culpado por me ter apresentado superior a favor da industria do paiz?

Querem ver como o nosso Governo trabalha e attenta a industria do nosso amado ...

... as queira ver. As minhas malas não podem ter classificação egual ás dos meus collegas, si eu acceitasse tal collocação dava uma prova que desconhecia a minha arte, na qual eu fui educado, além de tudo são muitos os meus freguezes que me pedem para não acceitar semelhante empate. A differença da superioridade das minhas malas é tamanha que só um quadrupede é que deixará de conhecer essa grande differença tanto nos materiaes como no trabalho de arte. Que brio devem ter esses homens do Jury? Vale para elles a pena dizer que fizeram parte do Jury da Exposição de 1908? Dão uma boa prova de sua capacidade; coitados, si são intelligentes, fazem-se de ignorantes. São dignos de lastima, me parece tambem que em vez de indignar-me, devo antes ter compaixão delles. Si precisam dos meus soccorros, ponho-me á disposição delles. Porém, quando quizerem que eu prove a superioridade das minhas malas, é para já; abram um salão e depositem as malas dos meus collegas, as que concorreram a Exposição, e eu apresento as minhas que concorreram á mesma, e então verêmos.

Rio de Janeiro, 12 de dezembro de 1908.

MANOEL JOAQUIM MARINHO.

Anna do Amaral

Pobre ceguinha, sem recursos, forçada a recorrer á jámais desmentida magnanimidade do publico, pede um obulo com que mitigar as agruras da sua sorte.

Qualquer quantia pode ser enviada a esta redacção, que se presta a guardal-a e entregar á infeliz.

Jury de recompensas

Os srs. presidentes das sub-secções de «Agricultura», «Industria Pastoril» e «Varias Industrias», encontrarão na secretaria geral da Exposição Nacional, Museu Commercial, avenida Central n. 131 e no palacio das Industrias, boletins com a organização das differentes sub-secções e bem assim as de julgamento.

Os boletins de Artes liberaes são encontrados no Museu Commercial e no pavilhão do Estado da Bahia.

O secretario adjunto.

500 contos

Grande Loteria do Natal

Sabbado, 19 do corrente

Pharmaceutico pratico

Precisa-se de um, formado, solteiro, para dar o nome e trabalhar numa pharmacia de S. Paulo (capital). Informações, por favor, nesta redacção, com o sr. Fróes.

PARA CRIANÇAS

Kufeke

O alimento de melhor effeito para crianças de qualquer edade, sadias ou debilitadas no seu desenvolvimento atrazado.

E ADULTOS Impede e evita, como nenhum outro, diarrhéas, solturas, catarrhos intestinaes, etc.

VENDE-SE nas principaes casas de comestiveis, pharmacias e drogarias. Fornecem-se amostras e brochuras sobre o tratamento das crianças de peito, gratis, á rua 1º de Março 77, sobrado.

Agente geral: S. A. LALLEMANT.

17942—20:000$000

Ao sr. Joaquim José da Silva, residente em S. Gonçalo, Nictheroy, foi pago pelos agentes da Loteria Federal o bilhete n. *17942* premiado sexta-feira com....... *20:000$000*.

Pagamento de 32:000$000

Pelos agentes da Loteria Federal, foram pagos hontem aos srs. Bernardo Reis, residente em Caçapava, e Antonio R. dos Santos, residente em Juiz de Fóra, os bilhetes ns. *57280* e *38947* premiados em 23 e 24 do passado com *16:000$000*.

Aviso ás mães de familia

Diz o sr. Josephino Pinto Gomes:

«Tenho em meu poder a amostra e literatura da maravilhosa farinha de R. Kufeke para creança.

Parece até impossivel o effeito que se nota na creança logo do primeiro ao segundo dia de administração; parece que até é impossivel a mão humana, peccadora de ...

A minha idolatrada filhinha achava-se debil, chorava dia e noite, e não mais se imaginava o que se havia de fazer, pois logo no segundo dia do uso da farinha Kufeke todos esses inconvenientes desappareceram e vi-me obrigado a mandar vir dessa praça mais duas latas das quaes vae fazendo uso. Pelo preço é realmente dada, pois, comprando-se uma só dellas equivale a meia duzia dessas outras que apparecem no mercado.

Muito satisfeito venho, cumprindo um dever de cavalheiro, dar-lhe estas linhas a conhecer. Dou-lhe parabens visto representar a firma honrada como é.

JOSEPHINO PINTO GOMES

S. Antonio do Gramma (Minas).

4 de setembro de 1908.

Banco do Brasil

SUSPENSÃO DE TRANSFERENCIAS DE ACÇÕES

De ordem do sr. presidente, faço publico que, a partir do dia 19 do corrente mez, serão suspensas as transferencias de acções deste Banco até o dia em que começar a ser pago o 5º dividendo relativo ao corrente semestre.

Ficará tambem suspenso, durante o mesmo periodo de tempo, o serviço de conversão das acções do ex-Banco da Republica do Brasil pelas do actual Banco do Brasil.

Rio de Janeiro, 10 de dezembro de 1908.

O secretario, J. I. DE MESQUITA.

A edade do progresso

Na medicina, assim como nas sciencias e nas artes

O seculo actual é, indubitavelmente, o seculo das luzes, o seculo do progresso, das sciencias e das artes e, sobretudo, da medicina.

Mais do que nenhum mal, a tuberculose mina a humanidade; trabalhando, como trabalha, na sombra, silenciosa e traiçoeiramente vibrando ás occultas os golpes que nos dizimam, essa horrivel molestia faz mais victimas do que qualquer outra, e a sua presença nefasta se propaga e diffunde, não obstante a luta encarniçada que lhe move a medicina. Devemos, pois, acolher com reconhecimento todos os esforços que a sciencia faz para debellar do nosso meio a tuberculose, movendo-lhe guerra crúa e incessante, tolhendo os seus movimentos, limitando e restringindo o seu circulo de acção, até a debellarmos completa e absolutamente. Para attingir esse fim não ha, na medicina moderna, tonico algum que rivalize com o preparado de figado de bacalhão, SEM OLEO, denominado VINOL, fructo de longos annos de experiencias dos dois grandes chimicos francezes Morgues e Gautier; esses dois benemeritos da humanidade conseguiram, por um processo especial de concentração e extracção, retirar dos figados frescos de bacalhão as substancias altamente medicinaes que os mesmos contêm, e, EXCLUINDO A PARTE GRAXOSA, NAUSEABUNDA E NOCIVA, combinaram-nas com peptonato de ferro medicinal, obtendo assim o melhor tonico reconstituinte até hoje descoberto, assim como o melhor fortalecedor do corpo e reconstructor do organismo. Todos aquelles, pois, cujos organismos estiverem fracos e depauperados, devido á anemia, ao excesso de trabalho, ou resultante de enfermidades das quaes estejam em convalescença, e todos aquelles que tiverem fraqueza pulmonar, ou soffrerem de enfermidades da larynge ou dos pulmões, devem experimentar o novo delicioso preparado de figado de bacalhão, SEM OLEO, VINOL.

O Vinol não é um preparado novo; tem sido usado nos Estados Unidos, bem como na Europa, durante longos annos, dando sempre os melhores resultados. As pessoas edosas, cujos organismos naturalmente estão depauperados; as creanças fracas e rachiticas; os convalescentes em geral; todos, emfim, que desejam tornar-se fortes e robustos, devem tomar VINOL.

Agente geral para o Brasil

Paul J. Christoph

Rua General Camara 123, Rio de Janeiro.

Rua da Quitanda n. 3, S. Paulo.

GRANDE LIQUIDAÇÃO DE FIM DE ANNO

PETIT LOUVRE — RUA SETE DE SETEMBRO 180, ANTIGO 132

Os proprietarios desta bem montada Fabrica de Chapéos para senhoras, communicam aos seus numerosos freguezes que resolveram liquidar, por preços baratissimos, todos os artigos que consistem a sua especialidade como sejam:

SEDAS, GAZES, filós, fitas, velludos, plumas, arames e uma grande e variada collecção de lindas flores recentemente chegadas da Europa.

Grande quantidade de tranças de seda, de crinas e palhas de fantasias de todas as côres, assim como um enorme sortimento de fôrmas de diversos feitios para chapéos de senhoras e creanças e todos os mais artigos concernentes ao fabrico de chapéos.

Chamamos attenção das senhoras modistas para a nossa liquidação, cujos preços, além de excepcionaes, damos tambem um coupon que dá direito a 5 % em mercadorias sobre o valor da compra.

Nos sendo verdadeiramente impossivel ennumerar todos os artigos que consistem o nosso grande STOCK, pedimos aos nossos freguezes que nos visitem para se certificarem dos preços excepcionaes pelos quaes estamos vendendo todos os artigos que terminará impreterivelmente a 31 de dezembro.

Não ha tempo a perder, eis que se approxima a data da terminação da extraordinaria liquidação de comprar fazendas superiores por preços abaixo do custo.

Ver para crer É SO' ATÉ 31 DE DEZEMBRO

NÃO SE ESQUEÇAM DE VISITAR O PETIT LOUVRE

A Atroz Enxaqueca

O simples facto de que os homens raras vezes padecem de enxaqueca, ou dôr de cabeça, ao passo que a mulher soffre d'esse mal tão a miudo, indica claramente que a causa tem a sua origem no temperamento delicado do sexo, e, sobretudo, nas funcções organicas da mulher. Se a regularidade d'essas funcções torna-se difficil, as enxaquecas, as dôres nas costas, a nervosidade e a insomnia são os soffrimentos consequentes. Para a enxaqueca e outras dôres nervosas nada é comparavel ás Pilulas Rosadas do Dr. Williams. Enriquecem e purificam o sangue, fortificam os orgãos e regularisam as suas funcções, e modificam com effeito o estado geral do systema inteiro.

O tratamento pelas Pilulas Rosadas do Dr. Williams, tão simples e tão facil, tem curado milhares de pessôas. Eis aqui um curto trecho de uma carta notavel que escreve o Dr. Mario Rabello Leite, da cidade do Juazeiro, Bahia.

"Reconhecendo os verdadeiros meritos das Pilulas Rosadas do Dr. Williams, tenho recommendado as mesmas extensamente em toda esta zona do Rio S. Francisco. Essas Pilulas têm poduzido effeitos maravilhosos, mesmo em pessôa de minha familia, pois achando-se uma das minhas irmãs, de dezoito annos de idade, soffrendo de irregularidades durante 21 mezes, chegando a guardar o leito por lhe ter affluido o sangue ao cerebro, consegui os mais brilhantes resultados com nove frascos das Pilulas Rosadas do Dr. Williams. Foi admiravel ver como esta minha irmã obteve o seu completo restabelecimento com tão simples tratamento, achando-se ella, actualmente, forte, robusta e sadia, como se nunca tivesse soffrido de tão prolongada doença. Não quero deixar passar esta occasião para remetter-vos um attestado para o beneficio de todas as mulheres do Brazil."

Pilulas Rosadas do Dr. Williams

Com o uso d'esse tonico a vivacidade, a energia, a bôa côr, o bom humor e disposição para os afazeres são as possessões usuaes na vida da mulher. A' venda nas boticas.

C. No. 1a.

Navigazione Generale Italiana — Società Riunite Florio & Rubattino

LA VELOCE — Navigazione Italiana a Vapore

Serviços semanaes com os novos e esplendidos transatlanticos das duas companhias, entre o BRASIL—HESPANHA—ITALIA e entre o BRASIL e RIO DA PRATA e vice-versa

SAIDAS PARA A EUROPA

MEZES	DIAS	VAPORES	COMPANHIAS	ITINERARIO
Dezembro	21	*Umbria*....	N. G. I.....	Las Palmas, Barcel.e Genova
Jan. 1909	3	*Re Vittorio*	» » »	S. Vicente, Barcelona, Genova
»	16	*Brasile*....	La Veloce..	Tenerife, Barcelona e Genova
»	28	*Lazio*.....	N. G. I.....	S. Vicente, Barcelona, Genova

SAIDAS PARA O RIO DA PRATA

MEZES	DIAS	VAPORES	COMPANHIAS	ITINERARIO
Jan. 1909	2	*Sicilia*.......	N. G. I.....	Santos, Montevid. e B.-Aires

PROXIMAS SAIDAS

Para Barcelona, Genova e Napoles — 21 de dezembro UMBRIA

Para o Rio da Prata — 3 de janeiro de 1909 SICILIA

Estes luxuosos paquetes são considerados os mais rapidos da marinha mercante italiana e possuem nos tres convezes compartimentos para familias e espaçosos camarotes de 1ª e 2ª classes; quanto á 3ª classe, é o que existe de mais moderno, pois está de accôrdo com o novo regulamento italiano.

N. B. — Estes grandes e magnificos paquetes estão em correspondencia com as saidas de Genova dos vapores da mesma companhia para MARSELHA, BEYROUTH, ALEXANDRIA DO EGYPTO, PORT-SAID, ETC.

Bilhetes de chamada — De Napoles-Genova e dos diversos portos do Mediterraneo para o Rio de Janeiro e Santos. Esses bilhetes podem ser usufruidos com os vapores da «Navigazione Generale Italiana», da «Veloce» e da «Italia» e são validos por dois annos.

Nota importante — Os srs. passageiros, na occasião de comprarem as passagens, poderão munir-se de moeda effectiva em ouro ou papel, assim como de cheques, saques e vales postaes sobre qualquer praça da Europa, New-York, Montevidéo, Buenos Aires, etc.

Para cargas com o corretor sr. Campos, á rua General Camara n. 2, sobrado. Para passagens e mais informações, dirigir-se ao

BANCO COMMERCIALE ITALO-BRASILIANO (Secção vapores)

45 RUA PRIMEIRO DE MARÇO 45 (ANTIGO 31)

apezar de intimados em 23 de novembro findo em officio da Direcção de Engenharia, com a quantia de 3:092$152, penalidade em que incorreram, dentro do prazo improrogavel de oito dias a partir da data deste, sob pena de se proceder á cobrança executiva na forma da lei.

Direcção da Contabilidade da Guerra, em 14 de dezembro de 1908.—Servindo de director, *Moreira de Queiroz.*

Inspecção Geral das Obras Publicas da Capital Federal

ESTRADA DE FERRO DO RIO D'OURO

CONCORRENCIA PARA O FORNECIMENTO DE DORMENTES DE MADEIRA DE LEI, DURANTE O ANNO DE 1909.

De ordem do sr. dr. inspector Geral, faço publico que se recebem propostas no dia 24 do corrente, ao meio dia, nesta repartição, á rua do Riachuelo n. 151, para o fornecimento de dormentes de madeira de lei, durante o anno de 1909.

Os dormentes deverão ser entregues na Ponta do Cajú ou em qualquer ponto da Estrada de Ferro do Rio d'Ouro.

As propostas deverão conter:

1ª A qualidade da madeira, que fornecerá em maior numero.

2ª A quantidade a fornecer por mez e logar da entrega.

3ª O preço, por dezena de dormentes, entregues em qualquer dos pontos já mencionados.

Os proponentes farão um deposito prévio de Rs. 200$000, no Thezouro Federal, mediantes guias expedidas por esta Repartição, para garantia da assignatura do contracto, ficando entendido que perderá o direito a essa quantia o proponente que, sendo preferido, se recusar a assignar o contracto, dentro do prazo de cinco dias, a contar da data do aviso que esta secretaria lhe dirigir.

O proponente, cuja proposta fôr acceita, fará um deposito no Thesouro Federal, correspondente a 10 %, da importancia total do fornecimento, destinado a garantir a fiel execução do mesmo contracto.

Os proponentes devem declarar nas propostas que acceitam as condições regulamentares existentes na Secretaria da Inspecção e approvadas pelo Inspector Geral.

As propostas, selladas e documentadas com o recibo da caução prévia, serão entregues, nesta Repartição no dia e hora mencionados, sendo abertas em presença dos concurrentes e deixando de ser acceitas as que forem apresentadas posteriormente.

Secretaria de Inspecção Geral das Obras Publicas da Capital Fereral, em 12 de Dezembro de 1908. — *F. J. da Fonseca Braga*, Secretario.

DECLARAÇÕES

Club dos Democraticos

De ordem do sr. presidente convido a todos os srs. socios quites a se reunirem em assembléa geral extraordinaria, terça-feira 15 do corrente, na séde deste club, ás 8 1|2 horas da noite.

ORDEM DO DIA

CARNAVAL e mais interesses sociaes.

Rio de Janeiro, 12 de dezembro de 1908.

F. MOREIRA, secretario.

Associação Protectora dos Empregados no Commercio

ASSEMBLÉA GERAL EXTRAORDINARIA

De ordem do sr. presidente, convido os srs. associados quites a reunirem-se em assembléa geral extraordinaria na proxima quinta-feira, 17 do corrente, ás 8 horas da noite, no edificio da séde social, rua Uruguayana n. 77, sobrado.

Ordem dos trabalhos:

Leitura, discussão e approvação do projecto de novos estatutos.

Séde social, 14 de dezembro de 1908.—Manoel Laranjeiras, Secretario.

Ben.·. Ganganelli do Rio

Sexta-feira, 18 do corrente, sessão de eleições, para os cargos vagos, á hora regulamentar.—*José Augusto Barbosa*, secr.·.

1.252

Caixa Auxiliar Telegraphica da E. F. Central do Brasil

PRAÇA TIRADENTES 31

De ordem do sr. presidente em exercicio, convido aos srs. associados para comparecerem á assembléa geral extraordinaria a realizar-se no dia 20 do corrente, ás 12 horas da tarde, de accordo com os arts. 63 e 67 dos Estatutos.

Ordem do dia

Leitura e discussão sobre o pedido de demissão do presidente.

Rio de Janeiro, 14 de dezembro de 1908—O 1º secretario, *Luiz Pereira.*

EDITAES

Arsenal de Guerra

REPARTIÇÃO DE COSTURAS

De ordem do sr. coronel director, faço publico para conhecimento das costureiras deste Arsenal, que durante a semana proxima (de 15 a 19 do corrente mez) não haverá recebimento de fardamento manufacturado.

Rio de Janeiro, 12 de dezembro de 1908—*Manoel Joaquim de Sant'Anna*, 1º tenente encarregado.

Edital

MINISTERIO DA GUERRA

DIRECÇÃO GERAL DE CONTABILIDADE

De ordem do senhor marechal ministro da guerra intimo o sr. Alfredo Borges Monteiro a entrar para o cofre desta direcção, como fiador de Manoel Jesus Valdetaro & Comp., contratantes das obras de construcção de um pavilhão para refeitorio e cozinha no quartel typo de cavallaria, e porque os mesmos ainda não tenham feito,

ANNUNCIOS

RODA DA FORTUNA

Antigo..............	551	Gallo
Moderno...........	260	Jacaré
Rio.................	253	Gato
Salteado..........	...	Avestruz

ALUGA-SE por 75$ mensaes uma boa casinha na Avenida n. 184 (antigo 168) da rua Senador Euzebio; trata-se no armazem da frente da mesma.

Exposição Nacional

A FIBRICULTURA

Homenagem rendida ao sr. Augusto Cambraia

Os visitantes abaixo assignados, lentes de engenharia e outros que examinaram a Exposição de Fibras Textis — exposta no Palacio da Industria, exultam em proclamar o sr. Augusto Cambraia—o benemerito extractor e competente conhecedor das grandes variedades de Fibras do Brasil, como se vê da sua bellissima Exposição.

Os doutores:

Costa Senna (director da Escola de Minas de Ouro Preto).

Alcides M...ado (lente da referida escola).

G. N. Bousquet (lente da Escola Polytechnica do Rio).

Alfredo Ferreira Santos (administrador dos Telegraphos—S. Paulo).

Seguem-se milhares de assignaturas.

Desvaneço-me em dar á publicidade a impressão acima que, de minha exposição de fibras textis, tiveram os doutores e outros que a subscrevem: é o melhor premio que eu podia esperar da competencia e da serena justiça, se já não fossem bastantes os privilegios que tenho das fibras textis «Barbantina», «Cambraina» e «Linho Aquatico».

Será isto de opprobrio, ao menos, aos imbecis do Jury da Exposição, nomeados pelas *Aves de Rapina* do Directorio, que conferiram os premios destinados á Fibricultura á *Charlatães* «qui hurlent de se trouver ensembles»...

Rio, 14 de dezembro de 1908.

1242 AUGUSTO CAMBRAIA

AVISOS MARITIMOS

NORDDEUTSCHER LLOYD BREMEN

SAIDAS PARA A EUROPA

BONN...............	8 de janeiro 909
CREFELD...........	22 de » »
HALLE..............	5 de fevereiro
ERLANGEN.........	19 » »

O PAQUETE ALLEMÃO

AACHEN

Sairá no dia 23 do corrente, ás 2 horas da tarde, para Madeira, Leixões (Porto), Rotterdam Antuerpia e Bremen

Tocando na BAHIA

68$000

3ª classe para Portugal

1ª classe para Rotterdam Antuerpia e Bremen 500 marcos.

Este paquete tem boas accommodações para passageiros em 1ª e 3ª classes e tem medico, creado e cozinheiro portuguez a bordo.

A companhia fornece conducção gratuita para bordo aos srs. passageiros e suas bagagens, sendo o embarque no cáes dos Mineiros no dia 23 do corrente ao meio-dia.

Acceitam-se cargas directamente para Madeira e Leixões (Porto).

Para carga trata-se com o corretor da Companhia, o sr. H. Campos á rua General Camara n. 2.

Para passagens e mais informações, trata-se com os agentes

HERM. STOLTZ & C.

66 A 74, AVENIDA CENTRAL, 66 A 74

Companhia Nacional de Navegação Costeira

Serviço semanal de passageiros entre o Rio de Janeiro e Porto Alegre, com escalas por Paranaguá, S. Francisco, Florianopolis, Rio Grande e Pelotas

O PAQUETE

ITAPACY

Com excellentes accommodações para passageiros de 1ª e 3ª classes, sairá para Paranaguá, S. Francisco, Florianopolis, Rio Grande, Pelotas e Porto Alegre

Sabbado, 19 do corrente, ás 4 horas da tarde.

Valores pelo escriptorio, no dia 19, até ás 2 horas da tarde.

Cargas e encommendas pelo trapiche Silvino.

Cargas, quer pelo trapiche e quer por mar, só serão recebidas até a vespera da saida dos paquetes.

Para passagens e mais informações, no escriptorio de

LAGE IRMÃOS

9 RUA DO HOSPICIO 9

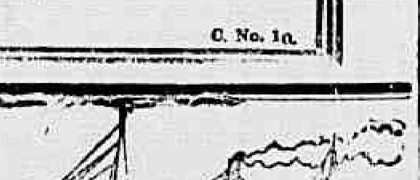

Lloyd Brasileiro

M. Buarque & Comp.

LINHA DE ...

Saidas aos sabbados

O paquete

BRASIL

(Transferido)

Sairá hoje, 15 do corrente, ás 10 horas da manhã, para Victoria, Bahia, Maceió, Pernambuco, Cabedello, Natal, Ceará, Tutoya, Maranhão, Pará, Obidos, Itacoatiara e Manáos.

LINHA DO RIO GRANDE

Saidas todas as quintas-feiras

O paquete

SATURNO

Sairá no sabbado, 19 do corrente, ao meio dia, para Santos, Paranaguá, Florianopolis e Rio Grande.

Recebe passageiros para Pelotas e Porto Alegre.

LINHA DO RIO DA PRATA

O paquete

JUPITER

Sairá no sabbado, 26 do corrente, ao meio-dia, para Santos, Paranaguá, Antonina, São Francisco, Itajahy, Florianopolis, Rio Grande, Montevidéo e Buenos Aires.

LINHA RAPIDA DO NORTE

O magnifico paquete

CEARA'

Sairá no sabbado, 19 do corrente, ás 10 horas da manhã, para Bahia, Maceió, Recife, Ceará, Maranhão, Pará e Manáos.

AGENCIA DO

Lloyd Brasileiro

6, AVENIDA CENTRAL, 6

Sociedad Anónima de Navegación Trasatlantica

(Antes A. FOLCH Y C. S. en C. -- BARCELONA)

O paquete hespanhol

Miguel Gallart

Esperado, até o dia 20 do corrente, sairá depois da indispensavel demora para Vigo, Leixões, Lisboa, Malaga, Valencia e Barcelona para cujos portos recebe carga e passageiros.

O paquete hespanhol

Berenguer el Grande

Esperado até o dia 20 do corrente, sairá depois da indispensavel demora para Santos, Montevidéo e Buenos-Aires

Os preços para Vigo e Portugal têm uma grande reducção.

Estes vapores têm boas accommodações para passageiros de 1ª, 2ª e 3ª classes e recommendam-se pela excellente cozinha, asseio e abundante alimentação.

Preço da passagem de 3ª classe para Lisboa e Leixões

68$ *e para Vigo* **73$**, *incluindo o imposto federal.*

Os srs. passageiros e suas bagagens terão conducção gratuita para bordo.

Para fretes trata-se com o sr. H. Campos, corretor, á rua General Camara 2.

Para passagens e mais informações, com os consignatarios.

JUAN CAPLLONCH Y PUERTO

39 — Rua Primeiro de Março — 39

FOLHETIM DO CORREIO DA MANHA 37

Sobreexcitado como estava pelos acontecimentos que se tinham dado e pelos pensamentos que lhe ferviam no cerebro febril, não poderia conciliar o somno.

Recommendou *Capitão* aos bons cuidados de mestre Bartholomeu, e dirigiu-se a pé para o castello de Santo Angelo.

Era muito cedo ainda, mas Ragastens sabia que o principe Borgia não se levantava tarde.

Quando o cavalheiro chegou ás ante-camaras que precediam os aposentos de Cesar, encontrou-os vazios: nem cortesãos, nem officiaes.

Um intendente foi ao encontro de Ragastens.

— Monsenhor está neste momento no Vaticano, disse-lhe, e encarregou-me de o prevenir disso.

— No Vaticano?...

— Sim. Esta manhã, Sua Santidade dá audiencia solemne.

— E disse que o principe o encarregou de me prevenir?

— Monsenhor encarregou-me tambem de lhe dizer que espera o cavalheiro na sala das audiencias pontificaes...

Ragastens saiu.

Alguns minutos depois entrava no Vaticano e dirigia-se para os salões officiaes.

Grande multidão que sussurava, tinha os olhos voltados para uma porta monumental.

De quando em quando, essa porta abria-se. Um introductor acompanhado por dois arautos, vestidos de setim branco, avançava alguns passos.

O introductor pronunciava um nome e um dos arautos repetia-o em voz alta.

Immediatamente, um cardeal, um official, ou um grupo de deputados, avançavam e desappareciam pela porta, precedidos pelo introductor.

Então o silencio profundo que se fazia por alguns momentos era de novo substituido pelo murmurio das conversações trocadas em voz baixa e a multidão esperava a reapparição do introductor.

Estavam ali cardeaes, bispos, assentados em largas poltronas, conversando entre si e trocando gestos lentos com as mãos; estavam tambem officiaes da guarda nobre, fazendo tinir os espadins e as esporas de ouro; abbades perfumados e cuidados como se fossem mulheres; finalmente, viam-se ali cortezãos que esperavam a saida de Cesar para lhe disputarem um sorriso.

Ragastens notou que muitas ante-camaras reaes fariam pobre figura comparadas com as do Papa.

Irresistivelmente, o cavalheiro pensou em Beatriz, aquella intrepida e encantadora Primavera, que, quasi sósinha, no meio da Italia dominada, ousava enfrentar aquelle colosso.

Um lacaio tocou-lhe no braço.

Ragastens estremeceu.

— Que o sr. cavalheiro me desculpe, disse o lacaio em voz baixa.

— Que quer?

— Se o sr. cavalheiro quizer acompanhar-me...proseguiu o rapaz.

— Onde me conduzirás?

— A' sala das audiencias, onde tenho ordem para o introduzir.

— E encontrarei lá o principe Borgia?

— Monsenhor está á sua espera.

Ragastens seguiu sem outra reflexão o lacaio que deslisou por entre os varios grupos.

Notando os olhares de inveja e de espanto que sobre elle cairam, Ragastens comprehendeu que lhe fôra concedido favor inestimavel.

Soltou um suspiro pensando que esse favor ia ser-lhe inutil. De facto, estava firmemente resolvido a apresentar a Cesar as suas despedidas. A simples idéa de combater contra Primavera causava-lhe invencivel terror. Por outro lado, o acolhimento que até ali recebera de Cesar, impossibilitava-o de se insurgir contra este. Mas, ao menos, poderia aproveitar-se da evidente amizade de Borgia para levar ao seu novo amigo Raphael Sanzio um auxilio efficaz.

Foi agitando estes diversos pensamentos que elle entrou na sala das audiencias, não pela porta monumental e official, mas por outra mais pequena, mais familiar, poder-se-ia dizer reservada aos alliados e intimos — ultimo favor que provocava entre os cortezãos murmurios de verdadeira admiração.

Proximo da porta conservava-se immovel o introductor, cercado pelos dois arautos. Na vizinhança de uma grande janella, doze abbades faziam officio de secretarios, curvados sobre enorme mesa, escrevendo febrilmente. Em torno da sala, guardas nobres, de pé e de espadas desembainhadas, conservavam-se direitos e firmes, sem fazerem um só gesto.

Finalmente, no meio da sala, assentada proximo de uma mesa, uma mulher abria activamente cartas que tinha amontoadas na sua frente. A pouca distancia um homem de grandes botas e couraça, semi-recostado numa poltrona, com as pernas cruzadas uma sobre a outra, balançava o corpo.

O homem era Cesar...

A mulher era Lucrecia Borgia...

— Ah! exclamou Cesar vendo-o chegar. Eil-o, esse bravo Ragastens, a quem, como ao seu companheiro Bayard, póde dar-se o titulo de cavalheiro *sans peur et sans reproche!*...

— Monsenhor!... interrompeu Ragastens embaraçado.

— Minha irmã, continuou Cesar, não viste o cavalheiro empolgar um homem e servir-se delle como se fôra uma catapulta lançando blocos de pedras... Não o viste obrigar o cavallo a saltar uma triplice barreira de villões armados com punhaes...

— Contaste-me tudo isso, meu irmão, disse Lucrecia. Assente-se, terrivel cavalheiro... temos que conversar.

Ragastens curvara-se deante della, e numa rapida evocação passaram-lhe deante dos olhos os magnificos esplendores do Palacio Risonho.

— Vamos bem! proseguiu Lucrecia percorrendo com os olhos uma carta. Eis aqui o cardeal Vicente que protesta contra o imposto que exigimos sobre cada casamento e cada enterro... Escreva, disse ella dirigindo-se a um dos abbades secretarios, dizendo-lhe que sómente tem de attender aos termos formaes da nossa ultima bulla *Esto matrimonium*... Ajude-me agora, cavalheiro, a abrir este maço de cartas.

Ragastens obedeceu, aturdido, estupefacto.

Lucrecia falava, agia, ordenava, como se ella propria fosse o papa! Não era a Lucrecia do Palacio Risonho. Era uma rainha de olhar severo, palavra rapida, gesto imperioso, um diplomata, um ministro, trabalhando no expediente dos negocios do Estado!...

— Ah! Ah! exclamou Cesar rindo, está admirado, cavalheiro... Confesse que está assombrado... Tem outras coisas ainda para vêr... A nossa Lucrecia, como vê, é a nossa melhor cabeça.

— Monsenhor, disse Ragastens, admiro sem ficar assombrado a actividade de espirito e o poder de trabalho da senhora duqueza de Bisaglia.

— Uma carta do nosso enviado em Pesaro! disse Lucrecia. Ouve! Ouve! Avisa-nos de que os bons habitantes de Pesaro se agitam... dois mil homens em armas... Isto é para ti, Cesar!...

— Está bem! Vamos regular todos esses assumptos num só golpe!

— Escreva ao Embaixador na Hespanha dizendo que é impossivel o que elle pede, proseguia Lucrecia. O papa não póde tolerar tal usurpação dos seus direitos... O rei de Hespanha é muito catholico para assim o não comprehender... E, se fôr necessario, far-se-á que elle o comprehenda...

Não comprem artigos phonographicos sem ver os preços da casa Edison — Rua do Ouvidor 135, antigo 105, Rio de Janeiro

A SAUDE DA MULHER

Laboratorio em Porto Alegre: **Daudt & Freitas**

Deposito Geral no Rio de Janeiro: **Drogaria Pacheco,** Rua dos Andradas 59

A METRITE — E' uma inflammação aguda ou chronica, total ou parcial da matriz, e tambem das partes que a circumdam.

Symptomas —Os principaes são:—arrepios seguidos de febre, de frio, estar geral ou vomitos, dor viva no hypogastro, com sensação de calor na vagina e na vulva, dores nas coxas e na região lombar.

Causas — A metrite é occasionada por perturbações da menstruação, suppressão das regras, abortos ou partos effectuados sem as precauções devidas.

Tratamento e cura — Fazer desapparecer a metrite, outr'ora só se conseguia com intervenções cirurgicas.

A Saude da Mulher veiu substituil-as vantajosamente, porque cura por completo a inflammação da matriz. Todos os padecimentos e consequencias graves que acompanham as metrites destroem-se com o emprego deste infallivel tonico.

Usa-se — A Saude da Mulher, tomando-se tres colheres das de sopa por dia, de accordo com a observação do rotulo.

DENTISTA Dr. Alvaro Moraes Colloca dentes sem chapa. — Extracções sem dôr. Trabalhos garantidos. **Pagamentos em prestações. Preços razoaveis.** O gabinete dispõe de modernos apparelhos electricos.
Consultas das 7 ás 5, e domingos das 7 á 1 hora.
46, PRAÇA TIRADENTES, 46
(Antigo 34)
Telephone n. 193

AO COMMERCIO

Adeanta-se dinheiro

sob caução de mercadorias ou outros valores, bem como para pagamento de direitos na Alfandega; informações com os srs.

Castro Guidão & C.
COMMISSARIOS
9, Rua 1º de Março, 9
(antigo n. 1)
RIO DE JANEIRO

GONORRHÉAS

antigas ou recentes, CATARRHO DA BEXIGA, FLORES BRANCAS, curam-se radicalmente e em poucos dias com o

XAROPE E AS PILULAS DE MATICO FERRUGINOSOS

—Unicos medicamentos que pela sua composição innocente e reconhecido effeito podem ser empregados sem o menor receio. NÃO CONTEM SANDALO NEM COPAHYBA. Vendem-se na

PHARMACIA BRAGANTINA

Uruguayana n. 81 antigo e 100 moderno e em todas as pharmacias e drogarias

FERRO QUEVENNE de PARIS. — O mais activo e economico, o unico Ferro INALTERAVEL nos paizes quentes. Exigir o Verdadeiro com o Sello Azul da "UNION DES FABRICANTS". - 14, Rue des Beaux-Arts, Paris. Cura: ANEMIA, CHLOROSE, DEBILIDADE. Approvado pela ACADEMIA de MEDICINA

ARADOS

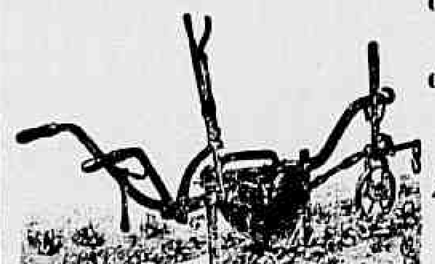

Cultivadores, semeadores de todos os systemas e para todas as culturas

Grande sortimento moderno ao alcance de qualquer agricultor

ARENS & C.

20—AVENIDA CENTRAL—20
Rio de Janeiro
24 — RUA DO COMMERCIO — 24
S. Paulo

O VERDADEIRO *especifico da gonorrhéa é a injecção*

GONOCOL

As experiencias feitas no laboratorio da Faculdade de Medicina do Rio de Janeiro o demonstraram. **VIDRO 5$000**

O PURGATIVO IDEAL NÃO TEM RIVAL

ALUGA-SE em casa de familia de respeito, um commodo a um casal ou senhora só, por 30$; na travessa da Paz 14. 1219

ALUGAM-SE cosinheiras, amas seccas e de leite, copeiras, lavadeiras e meninas. Rua Gen... 124, sobrado, fundos

PURGANTE VEGETAL — RELAXANTE

Remedio infallivel contra a prisão de ventre

A FRUTA JULIEN

Recommenda-se igualmente contra as DOENÇAS do ESTOMAGO, do FIGADO, a ICTERICIA, a BILIS, a PITUITA, os ENJÔOS e ARROTOS

Paris, 8, rue Vivienne
em todas as pharmacias.

ALUGAM-SE ... pensão, preço ... á rua Dona Luiza 65, moderno, antigo 33, Gloria. 1114

ALUGAM-SE costumes de casacas «Smart» para os elegantes «Up to date»; na rua do Ouvidor n. 137, antigo 107, sobrado, Alfaiataria Pagliaro. 812

ALUGA-SE em casa de familia um quarto bem arejado a casaes ou moços de boa reputação, á rua Aristides Lobo 175

ALUGAM-SE ternos de casaca com clack, de sobrecasaca a 3$, no rigor da moda, na primeira e unica casacaria que prima em bem servir; na rua do Hospicio 222, sobrado, esquina da Avenida Passos ou Sacramento. 1005

ALUGA-SE uma boa sala e quarto; na rua da Prainha n. 69, sobrado. 1211

ALUGAM-SE esplendidos commodos mobiliados, todos muito arejados e com todas as condições de hygiene; na rua do Riachuelo n. 182. 566

ALUGAM-SE escriptorios á rua do Ouvidor 108, para advogados e medicos, a 60$000. 1149

ALUGA-SE uma boa casa para pequena familia na rua Fernandes Guimarães 82, Botafogo, pintada e forrada de novo, aluguel 110$000 e dois mil réis de taxa sanitaria; trata-se á rua Real Grandeza 13.

ALUGA-SE uma magnifica sala de frente, com ou sem mobilia, em casa de familia, á rua de Santa Christina n. 2, Gloria, por preço razoavel, podendo-se tambem dar pensão. 1192

ALUGA-SE uma moça portugueza para arrumadeira, ama secca, quem precisar dirija-se á rua General Menna Barreto 110, Botafogo.

ALUGA-SE um commodo em casa de familia a um casal sem filhos, preço 30$; na rua Carlos Gomes n. 13, Morro do Pinto,

ALUGAM-SE aposentos mobiliados, com sala e dois quartos; na rua Collina 26, Estacio de Sá. 1118

ALUGA-SE, a pessoa do commercio, um quarto bem arejado, entrada independente, á rua Treze de Maio 7, entrada pela rua Barão de S. Gonçalo 19, sobrado. 1251

ALUGA-SE, em casa de familia, uma sala de frente com duas janellas de sacada, e um commodo espaçoso e bem arejado a pessoas de tratamento; na rua Benjamin Constant n. 131, sobrado, antigo n. 3 A.

ALUGA-SE, em casa de familia, bôa sala de frente, sem pensão e sem mobilia; na rua Bento Lisboa 62, antigo 53, Cattete. 1239

ALUGA-SE um commodo em casa de familia a uma ou duas senhoras, que trabalhem fóra; na rua Machado Coelho n. 88.

ALUGA-SE metade de uma casa e uma sala só, no centro de uma chacara, logar bem arejado e muito saudavel; na travessa Navarro n. 8, A Itapirú. 1229

ALUGAM-SE duas casas com sala quarto e cozinha na avenida sita á rua 24 de Maio n. 65. 1234

ALUGAM-SE, a moços decentes, duas salas para dormitorio, sendo uma de frente com sacadas e um bom quarto, em casa de familia, á rua Benjamin Constant; trata-se á rua Primeiro de Março 127, moderno, das 10 ás 3, ou no Parc Royal, com o sr. Abreu. 1146

ALUGAM-SE um quarto e sala por 60$, e um quarto por 35$; á rua da Floresta n. 59. 1257

ALUGA-SE o predio da rua dos Artistas n. 8, Aldeia Campista, com 5 quartos, 3 salas; trata-se na rua Ruffino de Almeida. 123

ALUGA-SE um commodo para rapaz solteiro, na ladeira da Gloria n. 3. 1259

ALUGA-SE a casa da rua de S. Frederico n. 27, a chave está no n. 25; trata-se na rua de S. Carlos n. 13, Estacio de Sá. 1235

ALUGA-SE uma boa cozinheira do trivial, de boa conducta, dormindo no aluguel, com um filho de 2 annos; á rua da Constituição 49, Icarahy. 1246

ALUGAM-SE novos ternos de casaca com claque e sobrecasaca, a 30$; na praça Tiradentes n. 7, sobrado, ao lado do theatro S. José. 1350

Uma esmola

Pede na mais angustiosa necessidade para a manutenção de seus nove filhinhos um obulo aos corações que conhecem o desespero dos sem recursos. Queiram, por favor, endereçar a este escriptorio ou á avenida Fernandes, rua Itapirú 153, a Viuva Luiza.

PRECISA-SE de uma arrumadeira e copeira para casa de pequena familia: na rua do Russel n. 30.

PRECISA-SE de uma perfeita cozinheira, que durma no aluguel para casa de pequena familia: paga-se bem, á rua do Russel n. 30.

PRECISA-SE de boa cozinheira, prefere-se de côr; na rua da Gloria 86, novo. 1215

PRECISA-SE de uma perfeita lavadeira e engommadeira; na rua de S. Christovão n. 31. 1250

PRECISA-SE de uma mocinha branca, para cuidar de uma creança; á rua D. Luiza n. 36. 1262

PRECISA-SE de uma creada para todo o serviço, em casa de um casal; trata-se á rua Condessa Belmonte n. 3 H, Engenho Novo. Prefere-se portugueza. 1247

PRECISA-SE de uma menina para serviços leves; á rua Barão de Mesquita n. 65, Andarahy. 1231

PELAS CHAGAS DE CHRISTO

Uma senhora entrevada ha annos, com tres filhas menores e duas dellas doentes sendo uma doente do peito e sem ter meios para tratal-as, pede ás pessoas caridosas, paes e mães de familia, pelo amor de seus filhos e por alma de seus parentes e pela Sagrada Paixão e Morte de Nosso Senhor Jesus Christo, uma esmola para o seu sustento e de suas filhas: pois que Deus a todos dará recompensa. Rua Senhor de Mattosinhos n. 26, casa n. 1, bonde de Itapagipe.

A generosa redacção do *Correio da Manhã* presta-se a receber toda e qualquer esmola com este destino caridoso.

Quéda do cabello, caspa

e outras affecções do couro cabelludo. Usae o **QUINOL** de Oliveira, que vende-se na rua da Assembléa, 26. 1199

Creosotal Granulado de Falcoeiras-

é o medicamento por excellencia contra as doenças do peito bronchites chronicas, tosses rebeldes, tuberculose. Em todas as pharmacias e drogarias.

VIDRO 3$000—Deposito geral — **Rua da Lapa 35**

VENDE-SE um material typographico e machinas, preço modico; á rua de São Pedro 297. 1256

VENDE-SE um terreno, na rua Bittencourt, com 11 metros de frente por 22 de fundos, estação do Dr. Frontin; para tratar na rua Oriente n. 21, Santa Thereza. 1216

VENDEM-SE chapéos duros, ultimos modelos, a 10$, 12$ e 15$. Carioca 19.

VENDEM-SE uma casa com bastantes commodos, na rua de S. Carlos, e duas na rua de S. Frederico; para ver e tratar na rua de S. Carlos n. 43, Estacio de Sá. 1231

Aos bons corações

Uma senhora idosa, com 61 annos, desprovida de qualquer recurso e lutando com a sua triste sorte, implora aos bons corações um obulo para minorar os seus soffrimentos.

O escriptorio desta folha receberá qualquer esmolinha para a velha Amancia.

Escrophulas!

Eu abaixo assignado, doutor em medicina pela Faculdade do Rio de Janeiro etc., etc.

Attesto que tenho empregado, sempre com magnifico resultado, o *Elixir de Nogueira, Salsa, Caroba e Guayaco* preparado do illustrado chimico pharmaceutico João da Silva Silveira, nos casos de escrophulas e molestias de origem syphilitica, o que affirmo em fé de medico.

Pelotas, 1º de maio de 1888.— *Dr. Raymundo V. da Silva* — Está reconhecida na fórma da lei, pelo tabellião Luiz Felippe de Almeida.

Vende-se nas boas pharmacias e drogarias desta cidade

Por caridade

Pede uma infeliz mãe, com cinco filhos todos menores, estando o mais velho doente da vista ha tempos e sem meios para o tratar e sem recurso algum, passando as maiores necessidades, implora aos bons corações pela alma daquelles que lhe são caros e pela Sagrada Morte e Paixão de Nosso Senhor Jesus Christo uma esmola para lhe alliviar os soffrimentos, que Deus pagará. Podem ser enviadas a esta humanitaria redacção as esmolas destinadas á infeliz Julia.

PRECISA-SE de uma criada para todo o serviço em casa de familia; na rua da Relação n. 47.

PRECISA-SE de boa arrumadeira e que lave casa, prefere-se portugueza e de meia edade; na rua da Gloria 86, novo. 1218

PRECISA-SE de uma creada para casa de pequena familia; na rua de S. Christovão 53, casa 8. 1210

VENDE-SE um lote do importante terreno, no fim da rua S. Francisco Xavier, com fundos para a estação; e proprio e completamente livre de todo; na rua da Uruguayana n. 140, com o sr. Julio. 1170

VENDE-SE á rua das Laranjeiras um elegante e confortavel predio acabado de construir; trata-se com Ribeiro, rua dos Ourives 18, 1º andar. 1218

VENDEM-SE, compram-se ou hypothecam-se bons predios e terrenos, bem localizados, negocios sérios; informa-se e trata-se diariamente, de 1 ás 5, com L. de Figueiredo, á rua da Alfandega n. 240. 37

VENDE-SE — Tempo é dinheiro. Moveis e artigos de e... Rua D. Anna Nery 121, Casa Santo Onofre. 2289

VENDE-SE em S. Domingos superior palacete perto de banhos de mar, com grande chacara, informa-se e trata-se com A. de Figueiredo, Alfandega 240, de 1 ás 5. 1191

VENDE-SE em Friburgo o bem localizado predio da rua General Osorio, 84, em frente ao Collegio dos Padres; trata-se á rua da Alfandega, 240, de 1 ás 5. 1192

VENDEM-SE a todas as pessoas que bem quizerem empregar seus capitaes, superiores predios e terrenos, para moradia, renda e construcção, em todas as localidades e para todos; tambem se acceitam e fazem-se boas hypothecas em bons predios bem garantidos, informações e tratos diariamente de 1 ás 5 horas, á rua da Alfandega, 240. 1193

VENDE-SE o bem localizado predio da rua Desembargador Izidro, 37 vago, para vêr-se de 1 ás 5 e trata-se á rua da Alfandega, 240 1º andar. 1194

VENDE-SE o bom predio da rua Amazonas, 9, ponto de S. Januario, vêr das 8 ás 5 e trata-se á rua da Alfandega, 240, 1º andar. 1195

VENDE-SE por 3:000$ um bom terreno com 11 metros de frente, por 66 de fundos, tem calçada na frente e muro, na rua Duque de Caxias n. 11, perto do Boulevard, proprio para construir um predio, não precisa aterro, trata-se com o proprio dono no Boulevard 28 de Setembro n. 28 (Villa Isabel). 1237

VENDEM-SE 2 terrenos, um com 12 m. de frente por 107 m. de fundos e outro com 11 m. de frente por 38 de fundos (este tem 2 frentes); para tratar praça Tiradentes n. 18, perfumaria Gaspar. 1233

VENDE-SE um excellente piano Pleyel, ... forrado, ... com caixa de jacarandá, na cor natural, por preço modico, nunca visto, á rua do Riachuelo 218, acreditada casa do Guimarães. 1300

VENDEM-SE terrenos de 11 x 55, em prestações de 1$ mensaes, ... de 7$ e 10$, e á vista 50$ a 80$ o lote, na fazenda Nazareth, estação de Anchieta, E. F. C. B., para ver e tratar com Luiz Costa, na mesma fazenda.

Vende-se um locomovel meio fixo, de construcção franceza, usado mas em perfeito estado, força 8-10 cavallos. Trata-se na Avenida Central n. 60.

OFFERECE-SE uma lavadeira e engommadeira; para tratar na rua do Riachuelo n. 96, casinha 4. 1226

O CAFÉ Rei dos Astros é puro como as virgens; kilo 800 rs., 5 kilos 700 rs.; travessa São Francisco, esquina da Carioca. 1263

COMPRA-SE uma moenda para caldo de canna; na rua do Hospicio n. 129 ou 131. 1255

PERDEU-SE a cautela n. 4.215, da casa Adalberto de Andrade, á travessa de S. Francisco de Paula 9 A. 1236

PROFESSOR de musica—Ensina piano e solfejo, á rua da Carioca n. 13. 1215

TRASPASSA-SE um bom armazem, servindo para qualquer negocio tendo boa armação e balcão, etc.; para vêr e tratar no mesmo, rua Marechal Floriano Peixoto n. 73. 73

PENSÃO—Fornece-se de casa de familia, boa, farta, variada e sobremesa. Informa-se na rua da Passagem n. 17 bazar, rua S. João Baptista n. 79 (botequim), rua Voluntarios da Patria n. 301 (padaria junto a egreja e rua S. Clemente n. 81 (quitanda). 1212

O prodigioso livre pensador faz qualquer adivinhação; rua Senador Euzebio 16, 8 da manhã, 8 da noite. 1120

CASAMENTOS—Fazem-se os papeis no civil religioso em 24 horas sem certidões por 20$000. Rua General Camara, 124, sobrado, fundos. 1179

CARTAS DE FIANÇAS, baratas para casas boas, firmas registradas e reconhecidas. Rua General Camara, 124, sobrado, fundos. 1180

COSINHEIRA—Precisa-se de uma para montar uma casa para dar pensão a familia, nas redondezas da rua S. João Baptista. Cartas a S. M., á rua dos Voluntarios n. 301 (padaria). 1277

PERDEU-SE a caderneta da Caixa Economica n. 301.748, da 3ª serie. 1251

Sementes novas da colheita deste anno vendem-se á rua da Uruguayana, 128 e 130, loja de chá de Guimarães & Ferreira. 1067

DENTISTA. Extracções de dentes 2$, obturações a ... pivots ... dentaduras ... chapas por preços modicos e em prestações; rua do Hospicio, 222, esquina da avenida Passos. 5121

PORTUGUEZ E FRANCEZ—Leccionam-se a ... Theophilo Ottoni 41, sobrado. 1247

PERDERAM-SE tres apolices da divida publica, de 1:000$ cada uma, juro de 5 %, de ns. 4142 a 4144, emittidas em 1895, pertencentes a d. Margarida de Almeida, viuva. 2645

PROFESSORA de pintura moderna e trabalhos japonezes, accceita discipulas em collegios e casas particulares; informa-se, por obsequio, na rua dos Ourives n. 121, loja. 1088

CARTÕES DE VISITA a 2$ o cento, bem impressos, na rua dos Ourives, n. 8. 1183.

DESAPPARECEU do Tanque, em Jacarépaguá, na noite de 10 do corrente, uma egua preta, frente aberta, e ... dos quatro pés, de boa edade. Quem della der informações no Tanque, ao Felisberto, será gratificado. 1161

PERDEU-SE a caderneta n. 225.853 da 3ª série, da Caixa Economica desta capital. 1132

PENSÃO — Fornece-se na rua Bambina n. 139, boa, farta e variada e dá-se sobremesa. 1178

PERDEU-SE a cautela do Monte de Soccorro n. 19.827. 1141

Espirita somnambulo desvenda com clareza todos os segredos e mysterios da vida humana, fazendo desappparecer os atrazos, embaraços e rivalidades por mais difficeis que sejam, trabalhos scientificos e garantidos, das 10 ás 4 horas da tarde e das 6 ás 8 da noite; praça da Republica 205, antigo 111, sobrado. 32

Baratas, ratos, centopeias, extinguem-se com a *Pasta Phosphorada Steiner*, Deposito, *Drogaria do Povo*, rua S. José n. 55.
Preço pelo correio 2$500 e no deposito 1$500.

MEIAS para creanças, de todas as edades, unica casa especial, rua da Assembléa n. 101, Paraizo das Creanças.

BICYCLETTES

Vendem-se a prestações de 6$ por semana; nesta casa sempre se encontra grande sortimento de accessorios para bicyclettes, motocycle, automoveis, foot-balls e patins, etc. Alfredo Pavageau, praça da Republica n. 52.

GONORRHEAS. Cura radical em sete dias, por mais antigas e rebeldes que sejam; á rua da Alfandega n. 212, pharmacia.

A EMULSÃO de Cytogonol e Oleo de Capivara é o unico medicamento que cura a Anemia, Chlorose, Neurasthenia, Tuberculose, Impaludismo, Asthma e Diabetes, é o melhor Reconstituinte até hoje conhecido; ponde-vos antes de fazer uso da emulsão e 30 dias depois do uso—a verificareis o augmento de peso e a volta das forças perdidas; á venda na pharmacia da rua da Alfandega n. 212 e em todas as drogarias.

ANTES de comprar o remedio aconselhado saiba o preço da drogaria André á rua Sete de Setembro n. 11.

Gonorrhéas chronicas e recentes — Cura radical pelos processos do dr. João Abreu. Rua do Hospicio 25. Das 9 ás 11 e da 1 ás 4.

SABÃO RUSSO—Maravilhosa essencia preparada por Jayme Paradeda, approvada pela exma. Junta de Hygiene publica desta capital. Innumeros certificados de medicos distinctos e de pessoas de todo o criterio attestam e proclamam o Sabão Russo para curar queimaduras, nevralgias, contusões, darthros, empigens, pannos, caspas, espinhas, dores rheumaticas, dores de cabeça, ferimentos, sardas, chagas, rugas, erupções cutaneas e mordeduras de insectos venenosos, etc., etc. A unica e melhor **Agua de toilette**, e reunindo em si todas as propriedades mais afamadas. Vende-se em todas as drogarias, pharmacias e lojas de perfumarias. Fabrica e deposito: Rua Dona Maria 107, Aldeia Campista, caixa do Correio 1244.

Pellada, alopécia- Quéda dos cabellos, barba, sobrancelhas, calvice precoce, caspa, seborrhéa, trycophicia e todas as molestias parasitarias do couro cabelludo e da barba curam-se completamente com o PILOGENIO, verdadeiro regenerador que fortifica e estimula os folliculos pilosos, faz brotar infallivelmente os cabellos, dando-lhes opulencia, brilho e vigor e extinguindo totalmente os parasitas. Deposito geral: Drogaria Giffoni, á rua Primeiro de Março n. 9, e nos Estados nas boas pharmacias, drogarias e perfumarias

Impotencia cura em pouco tempo com o *Xarope de Robin*; rua Carioca 33. 1203

Gonorrhéa cura em 3 dias com o *Blefozol*; rua Carioca 33. 1204

Tosse cura em poucos dias com o *Trycol*; rua Carioca 33. 1205

Callos caem em 3 dias com o *Anticallicida*, rua Carioca 33. 1206

PRIVILEGIOS Tiram-se por 200$; registro de marcas, 50$, no escriptorio, rua dos Ourives 78, 1º andar. 1158

FRANCEZ pratico ou theorico, portuguez e outras materias; aulas á travessa de S. Francisco de Paula 33, sala 19, sobrado. 1116

URBANA Alves de Castro, viuva de Delfino Antonio de Barros, fallecido em 15 de julho de 1908, tuberculoso, tem quatro filhos menores, todos doentes do figado, e no dia 13 do mez passado teve um parto de dois filhos (casal), acha-se em extrema pobreza, sem o menor recurso. Está, por favor, residindo á rua 8 de Setembro 9, Meyer. 903

Vidraceiros **Le Fenol** é incontestavelmente o melhor e mais rapido preparado para a limpeza de vidros, molduras, espelhos, etc.
Deposito: Casa CIRIO, rua do Ouvidor n. 149 A.

Chauffeur Para conseguir sempre o automovel limpo, basta o uso do LE FENOL.
Deposito: Casa «Cirio», rua do Ouvidor n. 149 A.

Paraizo das creanças
Unica casa especial
Enxoval para batizado
Enxoval para collegio
Roupas para passeio

Vestidinhos de laise bordada, nansouk e fustão de 1 a 12 annos, desde 15$; vestidinhos brancos e de côres, desde 5$; costumes e vestuar os brancos e de côres, desde 6$; gorros e chapéos, meias e roupas brancas, desde 2$000, no Paraizo das Creanças

101, Rua da Assembléa, 101

Gabinete dentario

Vende-se um, bem montado e situado em principal ponto da cidade. Para informações na rua da Assembléa n. 93, 1º andar. 1231

Compra livros

A livraria do Povo compra toda e qualquer quantidade de livros, resto de edições, bibliothecas particulares, etc. etc. rua de S. José n. 65 e 67. 1253

Quem quizer ser feliz

consegue, possuindo o breve da Fortuna, reliquia trazida de Jerusalem; troca-se por 2$, na rua da Quitanda n. 123. Pedido pelo correio a mme. Oparasia. 1225

---

38 A PUNHAL E A VENENO — BORGIA! — DE MIGUEL ZÉVACO

— Que diabo! Agastas-te, Lucrecia? chacoteou Cesar. Que quer elle?

— Nada... uma miseria.

Ragastens assistia com estupefacção crescente a esta scena na qual Lucrecia se revelava inteiramente. Era ella a papisa!

E o coração do cavalheiro opprimiu-se deante do elegante delicio daquella imprudente audacia. Recuara um pouco, para a penumbra de um canto. Mas, de onde estava, tudo via e tudo ouvia.

— Escreva, disse nesse momento Lucrecia á um dos secretarios, escreva ao cardeal Orsini que sua santidade o convida para almoçar ámanhã na sua *villa* de Belvédere...

— Então, esse pobre cardeal Orsini almoça comnosco ámanhã? interrogou Cesar a meia voz.

— Isso ensinal-o-ha, respondeu Lucrecia no mesmo tom, isso ensinal-o-ha a fazer inqueritos sobre a morte do nosso pobre e querido Francisco...

Ragastens ouvira. Estremeceu. Julgou entrever a lugubre significação daquelle convite para o almoço.

— A proposito, continuou Lucrecia em voz alta; foi encontrado o assassino do nosso querido irmão?

— Fiz prender uns vinte vagabundos, respondeu Cesar negligentemente. Uma duzia delles soffreram já a tortura mas nenhum desses patifes quiz confessar... Todavia, é preciso encontrar o scelerado... Um tal crime não póde ficar impune.

— E' tambem a minha opinião, disse Lucrecia friamente.

Ragastens não perdia uma só palavra de toda esta conversação, e perguntava a si proprio se não estaria sonhando. Tinha, senão a certeza material, pelo menos a convicção intuitiva de que o duque de Gandia fôra assassinado no Palacio Risonho. Foi, pois, com invencivel terror que ouviu Cesar falar, com um sinistro sorriso, da tortura inflingida a desgraçados aos quaes era preciso arrancar a confissão de um crime que não tinham commettido.

Estava resolvido a dizer a Cesar que fôra ao Vaticano para lhe apresentar suas despedidas. Releve-o, porém, a recordação das promessas que fizera a Raphael Sanzio. Resolveu, por isso, esperar o final daquella scena.

Ia a approximar-se da mesa junto da qual Lucrecia estava assentada, quando uma pequena porta lateral se abriu.

Appareceu um frade, que se dirigiu immediatamente a Lucrecia.

Ragastens estremeceu reconhecendo nesse frade d. Garconio.

O monge não poude ver o cavalheiro. Parara junto da meza, voltando as costas para o lado onde estava Ragastens.

— E então? perguntou Lucrecia ao frade.

— Muito bem, princeza: está tudo feito.

— Está bom! Eis ahi uma cousa que vae dar prazer a meu pae.

— Fez-se tudo rapidamente... O pintor ficou apenas meio fulminado...

— Não o mataram, não é verdade? Meu pae deseja que elle possa acabar o quadro da *Transfiguração*. Caprichos de velho.

— Não, princeza, não ficou morto... apenas atordoado... Voltará a si... Quanto á pequena, recolhemol-a nos nossos braços e... segundo as suas ordens, fizemol-a conduzir a Tivoli...

— Perfeitamente! Póde retirar-se, mestre Garconio... Senhor introductor, accrescentou em voz alta, queira annunciar que a audiencia está terminada...

O frade retirou-se.

Ragastens, livido, com a fronte innundada de suor, mordia os labios até sangrarem, afim de impedir que delles lhe escapasse algum grito!...

XVII

UMA BOA IDEA DO PAPA

Pelo que Ragastens ouvira, o raptor de Rosita fôra Garconio... E o frade procedera por ordem de Borgia.. A joven fôra conduzida ao Tivoli.

Estes tres pontos da questão estabeleceiam-se com absoluta clareza no espirito de Ragastens, emquanto que, attingido pela sorpreza, o cavalheiro perguntava á propria consciencia de que especie de formidaveis bandidos se compunha aquella familia dos Borgias, ao serviço dos quaes se contractara.

Mas, qual era o objectivo daquelle rapto? Mal ousava imaginal-o. E, todavia, aquelle nome de Tivoli, ligado ao rapto, era quasi um traço de luz... Accudia-lhe ao espirito tudo quanto se dizia em Roma a proposito daquella casa de campo pertencente ao papa... e recordava as narrativas das orgias e deboches que ali se realisavam...

Estremeceu pensando naquelle rapaz, naquelle Raphael que lhe inspirara tão calorosa amizade. Julgou que devia antes de tudo prevenil-o.

Ragastens inqueria com o olhar por onde poderia eclipsar-se sem attrahir as attenções de Cesar, quando sentiu que certa mão assetinada pousava nas suas.

— Em que pensa, bello cavalheiro?

Lucrecia estava em frente delle.

Ragastens fez um esforço para conter o assombro e o pezar que sentia.

Procurou sorrir.

—Que estão ahi combinando? exclamou Cesar a distancia.

—Esta noite, ás dez horas, no Palacio Risonho, murmurou Lucrecia.

Depois, em voz alta:

— Deixo-te o cavalheiro, meu irmão. Até breve, senhor...

O cavalheiro saudou-a profundamente, para occultar a sua commoção.

— Minha irmã é verdadeiramente uma mulher forte, não é verdade? disse Cesar que se approximara e passara familiarmente o braço pelo de Ragastens.

— E' um admiravel ministro, monsenhor...

— Sim! E' ella que faz o expediente dos negocios correntes. (1) E' ella quem recebe a correspondencia, quem responde e quem dá audiencia aos embaixadores... Meu pae começa a fatigar-se... trabalhou muito... Mas, venha, cavalheiro, que desejo apresental-o ao papa... Era para isso que eu o esperava...

— Monsenhor... objectou Ragastens: mais tarde.. peço-lhe... Não estou preparado para tão grande honra... preferiria que...

— Ora! interrompeu Cesar arrastando Ragastens falei ao papa a seu respeito, e elle quer vel-o.... Venha...

Ragastens seguiu Cesar. Estava impaciente. Fez violento esforço para se conter e apresentar o rosto calmo.

Um instante depois encontrava-se num gabinete que estava separado da sala das audiencias apenas por uma porta fechada por um reposteiro. Do logar onde estava, segundo o seu costume, Alexandre VI ouvia tudo quanto se dizia.

Cesar atravessou apressadamente o gabinete e chegou ao oratorio. O papa estava assentado numa grande poltrona, e tinha nos labios um sorriso de benevolencia...

Com olhar penetrante examinou Ragastens.

O cavalheiro inclinou-se e dobrou o joelho, segundo a etiqueta. O papa estendeu-lhe a mão promptamente.

— Assente-se, meu filho, disse elle com doçura e affabilidade que desconcertaram o cavalheiro. Não é o

(1) Historico.

Aguia de Ouro-- Blusas de casa bordada em todas as côres a .... 3$000 Rua do Ouvidor 168.

BELLEZA DOS OLHOS

— E —

CONSERVAÇÃO DA VISTA

A Agua Sulfatada Maravilhosa restaura e tonifica a vista, torna os olhos claros, cura as doenças mais rebeldes e antigas, assim as ophtalmias com purgação, caspa, belides, dôres nos olhos, trachoma, e tem curado cataratas em começo. Deposito: rua Sete de Setembro 17. 5513

MATTOS, SALDANHA & C.

PAPEIS PARA EMBRULHOS

Manilha com diversos tamanhos, papel de côres variadas, idem em bobinas com 0,20,0,30,0,40,0,50 e 0,60 de largura para as casas de modas e confecções, idem com 0,80 de largura para embalagem de fazendas; barbantes e fio de algodão com diversas grossuras, gomma-arabica em pedra e liquida.

PREÇOS SEM COMPETENCIA

169, Rua do Hospicio — antigo 155

ABACAXIS

A Companhia Manufactora de Conservas Alimenticias, compra qualquer quantidade a dinheiro: na rua D. Manoel n. 9. 3302

Dores de cabeça

Nevralgias, colicas, fastio, insomnias, dores no coração, dyspepsia, cor pallida, fraqueza, tonteiras, prisão de ventre, figado engorgitado, bocca amarga, máo halito, curam-se rapidamente com as Pilulas Divinaes, approvadas pela Directoria de Saude, preço 1$500. Nas boas pharmacias e á rua do Hospicio n. 22. 804

Ratazanas, ratos, baratas, centopeias

Extinguem-se com a Pasta Phosphorada Steiner, vidro 1$500, pelo correio 2$300. Drogaria do Povo. Rua de S. José 61 — antigo 55.

Mobilia para dormitorio

Vende-se uma, de peroba revessa, composta de seis peças. Obteve grande premio na Exposição Nacional de 1908. Vidal Baptista & C., largo da Carioca 9. 1241

CHAVES

Perdeu-se uma argolla com diversas; gratifica-se a quem a entregar á rua da Alfandega n. 146. 1254

O RIO TRIUMPHAL

E O

Club Primor da Elegancia

RUA DO OUVIDOR 73, antigo 41

Caixa do Correio n. 1136 — Telephone n. 2355

Grande estabelecimento **especial em roupas sob medida** e com um completo sortimento de roupas brancas, calçados, guarda-chuvas, bengalas, chapéos de Chile, Panamá e outros, muitos outros artigos para homens e roupas de cama e mesa por meio de sorte.

Os numeros contemplados hoje foram:

Club Primor da Elegancia		Rio Triumphal Club	
9º Club saiu o n.	87	7º Club saiu o n.	119
10º » » » n.	19	8º » » » n.	26
11º » » » n.	64	9º » » » n.	154
12º » » » n.	59	10º » » » n.	67
13º » » » n.	8	11º » » » n.	73
14º » » » n.	82	12º » » » n.	173
15º » » » n.	45	13º » » » n.	31
		14º » » » n.	139
		15º » » » n.	168
		16º » » » n.	96

Aceitam-se novos assignantes para o 16º Club Primor da Elegancia que principia no dia 4 de janeiro do anno proximo, sendo este o ultimo que organizamos em vista da preferencia dada por nossos freguezes ao O Rio Triumphal Club, aceitando-se tambem novos assignantes para o 17º Club que principia no dia 11 de janeiro.

Grande novidade para os nossos assignantes—Além da grande variedade e novidade em brindes e festas para todos os nossos assignantes offertamos a todos que se inscreverem nos nossos Clubs, organizados de 1º de outubro a 18 do mez corrente, 5 bilhetes inteiros cujos numeros são os seguintes: 04.441, 04.443, 11.954, 22.173 e 23.572 e 10 meios bilhetes cujos numeros são os seguintes: 04.446, 11.955, 15.719, 23.573, 27.837, 36.064, 40.328, 45.591, 52.082 e 58.210, da Grande Loteria do Natal de 500:000$000 cujos bilhetes estão em exposição em nosso estabelecimento; sendo os premios que aos mesmos possam tocar distribuidos aos assignantes segundo as prestações dos mesmos. Pedimos aos assignantes que se acham em atrazo no pagamento de suas prestações a virem pagal-as no mais breve possivel.

Hotel Locomotora

Tendo passado por grandes reformas, acha-se aberto com excellentes aposentos muito arejados, a preços muito razoaveis para os srs. viajantes. Ruas do Hospicio n. 315, Nuncio n. 78 e Visconde do Rio Branco n. 63.

122 **Pacheco Alves & C.**

OURO

prata, brilhantes, cautelas do Monte Soccorro e joias usadas, compram-se e pagam-se bem; na rua Sete de Setembro n. 165, Antigo 114. 970

PANSITINE "BOUTY"

Alimento completo e succulento para creanças. Nas pharmacias e casas de comestiveis. Agente e deposito, 163 rua General Camara. 3071

OS INVISIVEIS

S.·. P.·. H.·.

A todos os que soffrem de qualquer molestia esta sociedade enviará, livre de qualquer retribuição, os meios de curar-se. Envie á redacção e em carta fechada — nome, morada, symptomas ou manifestações da molestia e sello para a resposta, que receberá na volta do correio. Cartas a «Os invisiveis», nesta redacção. 3240

Diarrhéa dos bezerros

Curam-se infallivelmente em 3 dias com o **Bezerrino**. Unicos depositarios: Freire Guimarães & C., rua do Hospicio n. 22. Fabrica: rua Frei Caneca n. 46, Mallet & C.

LOMBRIGAS

São expellidas com LICOR DAS CREANÇAS (Tamarindo composto), do dr. Monte Godinho, approvado pela Directoria Geral de Saude Publica. É o melhor remedio contra as lombrigas e molestias devidas a vermes. É infallivel. Não se altera. Não exige dieta nem purgantes. É tão bom que é muito receitado pelos medicos. Vende-se nas pharmacias. Deposito: **Rua de S. José 61**, antigo **55**, Drogaria do Povo.

4$000

o kilo da saborosa manteiga mineira, das fabricas da Casa Motta.

Rua Uruguayana 74

ANTIGO 68

Molestias do peito

Tuberculoses ou tosses rebeldes—Cura radical e infallivel pelo **URIPE PIRANGA**—Medicamento indigena de sabor agradavel, que em quatro colheres o doente sente francas melhoras. Vende-se na rua dos Andradas 59—Drogaria Pacheco. 1003

Excellente negocio

Com 40.000$000

Traspassa-se, até 15 do corrente, uma casa com artigos privilegiados que promettem grandes lucros seguros. Condições vantajosas em occasião rara.

Informações com Silva Rocha, Ourives n. 119, do meio-dia ás 2 1|2 horas.

AUTOMOVEL

Vende-se um de bom autor, em perfeito estado de conservação; preço modico.

Tratar com o sr. Perin, rua Frei Caneca 40.

CALLOS

Com applicação do remedio de R. S. Pinto fica-se livre desse flagello. Vende-se na Garrafa Grande. Rua da Uruguayana 60.

ESPERMATORRHÉA

Para vencer a debilidade nervosa, enfraquecimento geral e mão estar, provenientes da edade ou de outra qualquer causa, é necessario manter a vitalidade e o vigor dos nervos, pois a força nervosa é a base da vida. Quando esta força começa a dessapparecer ou a diminuir, a vida e tambem começa a evaporar-se lentamente e a morte torna-se inevitavel. Renovae a vitalidade e o vigor dos nervos e percebereis que recebereis como si fôra uma nova dose de vida. Para conseguirdes isso, não ha nada como a ELECTRICIDADE, e o

Cinturão Electrico Herculex do dr. Sanden

é o melhor methodo até hoje inventado para applical-a ao corpo humano.

Lêde o que diz a seguinte carta:

«Recife, 11 julho de 1908.

Illm. sr. dr. Sanden.

Cumprimento-lhe respeitosamente.

Participo-lhe que estou de posse de sua prezada carta e sciente de seu conteúdo, tenho a dizer-lhe que tenho obtido grandes melhoras com o uso do vosso Cinturão Electrico — as pollucões diminuiram muito, assim como as tonteiras e a falta de memoria.

De creado e obrigado

JOÃO BAPTISTA DE CARVALHO

— Guardamoria da Alfandega do Recife, Pernambuco.»

Percebeis, porventura, que a vossa saude começa a diminuir? Que de dia para dia vos faltam, cada vez mais, as forças? Que a vossa actividade e agilidade de movimentos são agora quasi que uma coisa do passado?

Si de facto assim é, seria de grande conveniencia que, sem demora, vos munisseis das duas ultimas obras do dr. Sanden, **SAUDE e VIGOR**, as quaes serão enviadas GRATUITAMENTE, pelo Correio, logo que o vosso pedido chegue a este escriptorio, sendo para isso necessario apenas mandardes o vosso nome e endereço.

Si vos for possivel vir pessoalmente, tanto melhor, pois, em tal caso, levareis não só essas duas obras, como tambem grande copia de informações sobre este maravilhoso tratamento, hoje universalmente conhecido e adoptado.

DR. M. T. SANDEN — Rio de Janeiro

LARGO DA CARIOCA 17, 1º andar

INFORMAÇÕES GRATIS das 9 da manhã ás 6 da tarde. Domingos das 9 da manhã ás 2 da tarde.

GLYOL

O GLYOL

Não tem cheiro

É de gosto agradavel

OU OLEO DE FIGADO DE BACALHA'O "SOLUVEL"

Cura radicalmente — Escrophulose, Lymphatismo, Rachitismo, Anemia, Bronchites, Tisica, Leucorrhéas, Catarrhos e Fraqueza da constituição em geral

Approvado pela Exma. Junta de Hygiene

O GLYOL é uma especialidade pharmaceutica **original extrahida** do **Oleo de Figado de Bacalhão** por um processo que lhe garante todos os elementos do mesmo **Oleo, soluveis e volateis**.

Uma colher do GLYOL representa exactamente duas colheres de Oleo puro, com a **superioridade** de se lhe poder addicionar substancias medicamentosas soluveis.

O GLYOL presta-se **admiravelmente** á mistura com outros liquidos, dando com o **vinho** um **excellente licor**.

O GLYOL é um **tonico reconstituinte** superior a todas as emulsões.

Depositarios: ARAUJO FREITAS & C.

Rua dos Ourives n. 114

LOTERIA FEDERAL

NATAL DE 1908

Premio maior

500:000$000!

Premio maior

EXTRACÇÃO

SABBADO, 19 DO CORRENTE

A'S 3 HORAS

CLUBS DA CASA BOVE

Joias e relogios a prestações de 5$ semanaes

500$000

Em joias, relogios, bronzes ou objectos de arte á escolha nas vitrines da Joalheria Bove, coube ao socio sorteado no club I, hoje, terça-feira, 15 do corrente, em que se realiza a ultima extracção deste club. Os srs. associados não contemplados, nos sorteios do club I e que ainda não retiraram as joias a que têm direito, podem fazel-o escolhendo pelos preços marcados nas vitrines, joias no valor de 350$000.

Estão abertas as inscripções para o club VIII a prestações de 5$ semanaes. Enviam-se prospectos gratis.

72 e 74—Rua Gonçalves Dias esquina da rua do Ouvidor 154

TELEPHONE 870

TODOS QUE TIVEREM OCCASIÃO

De usarem

OS ESPECIFICOS HOMOEOPATHICOS

— DA —

Sociedade Homœopathica Hahnemann

MARCA

Duas Cruzes Vermelhas

Jamais usarão outros

A mais vantajosa, a mais prompta na efficacia e a mais commoda na dozagem.

A evidencia de applicar-se somente os especificos da Sociedade Homœopathica Hahnemann mostram os *seguintes pontos*:

I Cada numero dos especificos da Sociedade Homœopathica Hahnemann, marca *duas cruzes vermelhas* contém uma composição de um grupo de medicamentos Homœopathicos que desenvolvem uma efficacia concentrada para a mesma enfermidade. O remedio principal de tal grupo lê-se no rotulo.

II Os especificos, *marca duas cruzes vermelhas*, são preparados segundo as normas, em conformidade com as indicações do celebre Dr. Farrington, medico mais distincto da Homœopathia moderna da America do Norte.

III Por este motivo os especificos, *marca duas cruzes vermelhas*, excedem pela exactidão da sua efficacia todos os outros systemas antigos.

IV Os especificos da *Sociedade Homœopathica Hahnemann* são preparados segundo a escala decimal,—por isso são dez vezes mais efficazes do que os outros especificos da escala centesimal.

V Os especificos, *marca duas cruzes vermelhas* não estragam, não evolliam e a sua dozagem é a mais certa e commoda.

Vende-se em todas as pharmacias e no deposito geral

Pharmacia Homœopathica Brasil

147-RUA URUGUAYANA-147

RIO DE JANEIRO

Isidoro Marx & C.

JOALHEIROS

Têm completo sortimento de brilhantes, pedras preciosas tormalinas em exposição nas suas vitrinas.

Representantes da Ourivesaria Christofle & Comp. de Paris, vendem em prestações mensaes os artigos desta acreditada fabrica.

Variada escolha de metal "GALLIA"

138, OUVIDOR, 138

Antigo 110

Casa Filial em Porto Alegre (Rio Grande do Sul)

Leilão de penhores

Em 22 de dezembro

L. GONTHIER & C.

Henry & Armando, successores

Casa fundada em 1867

3 Rua Luiz de Camões 5

Os srs. mutuarios podem reformar ou resgatar as suas cautelas até á vespera desse dia.

Leilão de penhores

EM 15 DO CORRENTE

Guimarães & Sanseverino

5 Travessa do Theatro 5

Das cautelas vencidas

Podendo ser reformadas ou resgatadas até á VESPERA do leilão. 37

Banco Hypothecario do Brasil

CAPITAL....... 8.000:000$000

Caixa economica, abonando o juro de 6 % ao anno.

Emprestimo sob penhores de joias, pedras preciosas, etc. a juro de 9 % ao anno. (Decreto n. 1036 B de 14 de novembro de 1890.)

Rua Primeiro de Março 35, Rio de Janeiro.

Loteria Popular

EXTRACÇÕES

Todos os dias na capital do Estado de Sergipe, presididas pelo exmo. sr. fiscal do governo.

Os seus planos bem organizados são superiores aos de suas congeneres, cuja distribuição de premios é de 6 %, bastando apenas notar a diminuta quantidade de bilhetes em cada extracção e a pontualidade no pagamento de seus premios, sem desconto algum—INTEGRAL.

A's segundas-feiras

16:000$000

Por 280 réis

A's terças e sextas-feiras

20:000$000

Por 1$300

A's quartas e quintas-feiras

30:000$000

Por 1$300

E

40:000$000

Por 2$000

Aos sabbados

25:000$000

Por 1$500

Para informações com o dr. João de Souza Vianna, á rua Primeiro de Março 39 — RIO DE JANEIRO.

Os cessionarios

Pereira & C.

Aracajú—Sergipe. 1869

PHOSPHOROS MARCA "PALPITE"

Da fabrica dos srs. John Doyle & C.

Unicos vendedores: **FRY, YOULE & C**

RUA PRIMEIRO DE MARÇO N. 73

DERMOL

Infallivel nos darthros, eczemas, empigens, queimaduras, frieiras, sarnas e todas as molestias da pelle.

DEPOSITO: DROGARIA PACHECO

Vidro 3$000 -- Andradas 59

CASA BOVE

Grande venda fim de anno

O proprietario desta conhecida joalheria convida a sua numerosa freguezia a visitar o seu estabelecimento depois das obras para alargamento e augmento de outras vitrines internas, pois que, apezar das suas sete antigas vitrines para exposições, já se resentia da falta de espaço para corresponder á generosidade com que foi acolhido o seu estabelecimento.

Seguindo a praxe estabelecida em sua casa, abriu a

Sua grande venda annual

com 20 % de descontos

sobre todos os preços marcados para as vendas realizadas a dinheiro á vista em joalheria, prataria, relojoaria, bronzes, bronzes artisticos, metaes finos, bijouteria, chapéos de sol, bengalas e tartaruga com e sem ouro e pedras finas. Variado sortimento de estojos para presentes, recentemente adquiridos nas principaes fabricas da Europa e Estados Unidos da America, para as festas de Natal e Anno Bom. As condições de compras desta casa habilitam-a a vender a preços sem competencia.

Lindissima collecção de joias com turmalinas acabadas de chegar da Europa, fina execução de conhecidos artistas.

Relogios de todos os melhores fabricantes. Lindas combinações de relogios de ouro para senhora com châtelaine em estojo desde 44$000.

Relogios fantasia para cima de mesa, grande novidade, em legitimo bronze, bronze artistico, marmores de cores de fantasia e dourados americanos, desde 12$000.

Todas as semanas novidades da Europa.

Pede-se confrontar os preços com os de outras casas.

RUA DO OUVIDOR 154

ESQUINA DA RUA GONÇALVES DIAS 72 e 74

TELEPHONE 780

Gonorrhéa

20 annos de triumpho!.. Milhares de curas!

CURA RADICAL EM 6 DIAS

A **Injecção Palmeira** é o medicamento mais conhecido para o tratamento da gonorrhéa, por mais chronica ou aguda que seja, desapparece com o uso de um só vidro, evita o estreitamento e não produz a menor dor. A venda em todas as pharmacias e drogarias. Deposito geral: DROGARIA PACHECO, rua dos Andradas n. 59. — Em S. Paulo: BARUEL & C. — **VIDRO 3$000.**

CHOCOLATINA PHOSPHATADA

PARA CREANÇAS, ADULTOS E CONVALESCENTES

Os elementos de que se compõe a CHOCOLATINA PHOSPHATADA são de um poder nutritivo tão energico e de uma assimilação tão completa que a tornam, por isso, muito **superior** a qualquer outro similar.

Os **mingaus** preparados com a CHOCOLATINA PHOSPHATADA, quer sejam feitos com leite, agua simples, agua com gomma de ovo ou agua assucarada, são sempre **deliciosos**.

O seu gosto **agradavel**, submette-se ao paladar mais delicado.

A CHOCOLATINA PHOSPHATADA é incontestavelmente o **Rei dos alimentos**.

ENCONTRA-SE EM TODAS AS BOAS CASAS

Depositarios: ARAUJO FREITAS & C.

RUA DOS OURIVES 114

Não deixe de ler este annuncio!

Não deixe de ler este annuncio!

O preparo de **Agua Gazosa** (simples ou mineral)

Bebidas e Refrescos Gazosos por meio do

SIPHÃO PRANA SPARKLETS

tornou-se tão **simples**, **asseiado** e **barato**,

que ninguem deve deixar de ter em sua casa tão util apparelho, principalmente agora no verão. —

PREÇOS:

1 siphão (dura annos)	5$000
1 caixa com cartuchos (para preparar 12 vezes o siphão)	2$000
NB. Cada siphão sahe, pois, por menos de 170 réis!	
Pastilhas pª preparar Aguas de Seltz, Carlsbad etc. (vidro)	1$000
Xarope cristallisado (de varias fructas), lata	1$500

Vende-se em todas as Drogarias, Pharmacias, Armazens etc. nas principaes cidades do Brazil.

Agentes: LOUIS HERMANNY & Cia.

RIO DE JANEIRO

GRAUNA

Tonico vegetal para dar brilho e vigor

AOS CABELLOS

É o unico preparado, legitimo, producto da Flora Brasileira, que sem o menor receio pode ser usado. **A Grauna** faz nascer cabellos até mesmo nas calvicies velhas, combate os males proprios da cabeça, e extermina por completo a caspa secca e humida. **A Grauna** dá brilho e vigor aos cabellos, torna-os abundantes, macios e sedosos como velludo. **A Grauna** applicada no bigode tem produzido os melhores resultados, não só pelo vigor que lhe imprime, como porque evita a caspa e torna-o macio e lustroso.

A GRAUNA vende-se nas principaes casas de armarinho, moda, perfumarias e nas drogarias e barbearias.

DEPOSITOS—No Rio: **Araujo Freitas & C.**, rua dos Ourives n. 114, e **Godoy Fernandes & Paiva**, rua de S. Pedro n. 74. —Em S. Paulo, **Baruel & C.**, largo da Sé. —Em Santos, **Rodolpho M. Guimarães**, praça da Republica.

JATAHY PRADO

O REI DOS REMEDIOS BRASILEIROS

Sr. Honorio do Prado

Tenho a immensa satisfação de participar-lhe que, estando soffrendo de terrivel tosse, acompanhada de dôres do peito e nas costas, acho-me completamente curado, graças ao seu milagroso XAROPE DE ALCATRÃO E JATAHY PRADO. — MANSIO DAS NEVES, rua D. Luiza n. 69.

Unicos depositarios—GODOY FERNANDES & PAIVA—RUA DE S. PEDRO 74

CLUBS DA CASA FARANI

Joias de 700$000 e 350$000 a prestações semanaes de 10$000 e 5$000

Remissões realizadas em 14 de dezembro de 1908

Club I —N. 36—Pertencente ao sr. dr. Domingos Góes.
Club II —N. 46—Pertencente ao sr. Rodolpho Silva.
Club III—N. 61—Pertencente ao sr. dr. Miguel Abilio.
Club IV—N. 66—Pertencente á sra. d. Rozalia Politzer.

Corre brevemente

Ha poucas vagas para o 5º club de joias de 350$ a prestações semanaes de 5$000

DISTRIBUEM-SE PROSPECTOS

RUA DO OUVIDOR 139,
ANTIGO 109

Farani Sobrinho & C.

O maior assumpto

É A GRANDE VENDA ANNUAL
-DO-

Calçado Ypiranga

Só este mez

PARA HOMENS E SENHORAS, BOTINAS E BORZEGUINS 18$000

Calçado forte para homem a 12$000

Diversos saldos para senhoras e creanças

PREÇOS DESDE 3$000 A 12$000

Rua Uruguayana 33

RUA CARIOCA 38

Juventude Alexandre

E' o unico tonico que, não tendo nitrato de prata, faz com que os cabellos brancos voltem á côr primitiva e não queima a pelle. A Juventude tem merecido os melhores louvores das pessoas cuidadosas na conservação do cabello. O grande consumo e o grande numero de attestados que possuimos nos animam a recommendar a Juventude como o melhor dos tonicos para desenvolver o crescimento do cabello, tornando-o abundante e macio. A caspa é uma das maiores causas da calvicie: a Juventude extingue-a em quatro dias. Preço 3$000. Drogaria Mattos, rua Sete de Setembro n. 47. Casa Cirio, rua do Ouvidor n. 149 A. Perfumaria Nunes, rua do Theatro n. 25. Em S. Paulo, Baruel & C.

MANTEIGA E QUEIJOS

DE

PALMYRA

os unicos legitimos são os da marca Borboleta

DE

Alberto Bocke, Jong & C.

Rua S. Pedro 171

RIO DE JANEIRO

A NOTRE-DAME DE PARIS

CONTINUA A GRANDE VENDA COM O

DESCONTO DE 25 %

sobre os preços marcados
EM TODAS AS MERCADORIAS

Um bom remedio

E' o **Tridigestivo de Cruz**, preparado que acaba de ser exposto á venda com approvação da Directoria de Saude Publica, e que se destina somente á cura das molestias do «estomago» e apparelho «gastro intestinal». Desconfiem de remedios que curam molestias que não tem relação entre si. Fabrica: «Pharmacia Cruz», rua do Livramento 70, Andradas 55, Hospicio 3 e Rosario 62.

PRIVILEGIOS

Jules Geraud, Leclerc & C.

Rua do Rosario N. 156

ANTIGO 116

RIO DE JANEIRO

encarregam-se de obter patentes de invenção no Brasil e no estrangeiro

---

IV *Club União*

Foi contemplado o 33.

Patek-Philippe & C.

O melhor relogio do mundo a prestações semanaes sem augmento de preço

Unicos agentes no Brasil inteiro
GONDOLO & LABOURIAU
RELOJOEIROS
71 RUA DA QUITANDA 71

Loterias da Capital Federal

Extracções publicas sob a fiscalização do Governo Federal ás 2 1|2 e aos sabbados ás 3 horas, á

RUA VISCONDE DE ITABORAHY N. 45

HOJE HOJE	*Amanhã Amanhã*
177—26	178—48
16:000$000	**25:000$000**
Por 1$600	Por 1$600

SABBADO, 19 DO CORRENTE
Grande e Extraordinaria Loteria do Natal
173 — 2ª

500:000$000

POR 31$500

Os pedidos de bilhetes do interior devem ser dirigidos aos agentes geraes Nazareth & C., rua Nova do Ouvidor n. 14 (antigo 10), nesta capital, acompanhados de mais 700 réis para o porte do correio. Correspondencia á Companhia de Loterias Nacionaes do Brasil. Caixa 11. — Rua Primeiro de Março n. 83 — Rio de Janeiro.

NOTA.—Os premios superiores a 200$, em virtude de lei, estão sujeitos ao desconto de 5 %.

ASTHMA

Os Pós anti-asthmaticos brasileiros curam as tosses, bronchites, etc. Deposito, rua dos Ourives n. 114.

Cooperativa de joias e relogios

Fundada em maio de 1904

33 RUA DO HOSPICIO 33
ANTIGO 19

500$** EM TRES SORTEIOS **500$

Obrigações sorteadas em 14 de dezembro de 1908:

23ª cooperativa n. 127, subscripta pelo exmo. sr. Leopoldo Castriolo.
24ª cooperativa n. 24, subscripta pelo exmo. sr. dr. Arthur Naylor.
25ª cooperativa n. 114, subscripta pelo exmo sr. Angelito Ilha Lescano.
26ª cooperativa n. 64, subscripta pelo exmo. sr. Sylvio Mello Faria.
27ª cooperativa n. 129, subscripta pela exma. sra. D. Sophia Coutinho.
28ª cooperativa n. 47, subscripta pelo exmo. sr. J. Antonio Souza.
29ª cooperativa n. 61, subscripta pela exma. sra. d. Guiomar M. Oliveira.
30ª cooperativa n. 128, subscripta pelo exmo. sr. dr. Diogenes Sampaio.

N. B. — Só têm direito ás joias as obrigações em dia.

Estão abertas inscripções para a 31ª Cooperativa.

33, RUA DO HOSPICIO, 33
ANTIGO 19

G. da Cruz Ferreira

Antiga Casa Moreira

AO PUBLICO

NATAL ANNO BOM

Participa que acaba de retirar da Alfandega 27 caixas com o que ha de mais chic em joias com ou sem brilhantes, prataria desde a menor peça até á mais rica baixella de prata, objectos de arte do mais apurado gosto e proprios para presentes de festas. Relogios para bolso e para cima de mesa, verdadeiras obras de arte, e muitos outros artigos que impossivel seria enumerar, e que só uma visita ao nosso estabelecimento verificará o que ha de admiravel em artigos e preços nunca vistos nesta capital, que serão vendidos com os mesmos abatimentos da nossa grande liquidação, 40 % mais barato que em outra casa; portanto, uma visita á nossa casa será muito vantajosa para as pessoas que pretendem comprar presentes para as festas.

Correntes de ouro do Porto 19 k. a 2$500 a gramma

Bolsa de prata do Porto de 2$500 para cima

Bella collecção de joias com turmalinas e agua marinha NOVIDADE.

REGULADOR AMERICANO
A PROVA DE QUEDA

Saldo . . . . 5$000
Systema Roskopf . . . . . . 4$500

DEPOSITOS DOS AFAMADOS RELOGIOS "OMEGA"

RUA DO OUVIDOR 103, Antigo 67 A — Esquina da travessa do Ouvidor

N. B.—Aos nossos freguezes, e a todos que comprarem em nossa casa, offerecemos ricos e delicados mimos como lembrança.

Oscar Machado

Chapéos de graça — A chapelaria Castro & Filho liquida por todo o preço o seu enorme sortimento de chapéos finos para homens e meninos. — Largo de S. Francisco, junto á travessa do Rosario. Panamás, 22$, 25$, 30$, 40$ e 50$000.

IMPOTENCIA cura certa e radical vidro 5$: na rua Sete de Setembro n. 55 (antigo 21.)

Não acreditam em milagres?

Pois na cura do **Rheumatismo**, **Arthritismo**, nas molestias da pelle, como darthros e eczemas; na **Syphilis** (Gallico) e suas manifestações como sejam feridas antigas e recentes, **Boubas**, e na **Morphéa**, os effeitos do ELIXIR DE CONDURANGO COMPOSTO, de J. Cunha, são realmente milagrosos. Innumeros attestados confirmam a sua grande efficacia. Si soffrem, usem este poderoso remedio, que diariamente é indicado pelos medicos mais eminentes. A' venda em todas as pharmacias e drogarias e no deposito geral, rua dos Andradas n. 55. 1195

UM PRESENTE DE 500 CONTOS

Para as festas do Natal o melhor presente que se póde fazer é o de um bilhete da loteria Federal, premio maior 500:000$000 a extrahir-se em 19 do corrente.

Leilão de penhores

DIAS & MOYSÉS

2 Rua Barbara Alvarenga 2

Antiga Leopoldina

18 de dezembro

Podendo os srs. mutuarios reformar ou resgatar suas cautelas até á hora de principiar o leilão. 947

A VERDADE E A EXPERIENCIA

Venho por meio desta levar ao conhecimento de v. s. que estando minha mulher d. Guilhermina Menezes da Costa atacada de um principio de tuberculose, segundo opinião de alguns medicos que a trataram sem obter resultado, tendo depois lançado mão de remedios pomposamente annunciados e ainda sem resultado, deparei com o annuncio do vosso ELIXIR DE MASTRUÇO e em boa hora delle fez uso minha mulher, que está graças a elle quasi completamente restabelecida. Faço esta para sciencia dos que soffrem de tão cruel enfermidade. Agradecendo ponho ao seu inteiro dispor os meus prestimos á travessa da Vista Alegre n. 12, Catumby. — *Caetano Nunes da Costa.*

A venda em todas as pharmacias e drogarias

Sezões ou maleitas, febres palustres ou intermittentes
Cura certa e sem dieta com as afamadas

Pilulas de Caferana

DE ABREU SOBRINHO

Exijam as verdadeiras de Abreu Sobrinho
Cuidado com as imitações

Unicos depositarios: Julio d'Almeida & C. Rio de Janeiro 86 Rua de S. Pedro 86

MOULIN ROUGE

EMPRESA PASCHOAL SEGRETO

HOJE HOJE

Espectaculos por sessões das 7 1|2 horas em deante

EXITO COLOSSAL DAS FITAS NOVAS

GENERO ALEGRE

HORAS DE PRAZER E SENSAÇÃO

Programma sensacional

1ª parte—A fita ligeira comica—Por montes e valles. 2ª parte—A fita ligeira—Banho prohibido. 3ª parte—A fita ligeira de grande successo—O deitar de uma mundana. 4ª parte—A fita ligeira comica—O biombo. 5ª parte—A fita—O sonho de Dranem. 6ª parte — A fita — Primeiro amor de um collegial. 7ª parte—A fita ligeira muito comica—Engraxador de senhoras. 8ª parte — A fita ligeira—Phrynéa perante os juizes. 9ª parte—A fita—Saida de um banho. 10ª parte—A fita ligeira comica—O banho das damas na côrte. 11ª parte—A fita—Um marido velho. 12ª parte—A fita ligeira—Causa justa do divorcio. 13ª parte—A fita—Verdadeiro maxixe. 14ª parte—A fita—Peripecias de um amante. 15ª parte—O deitar de uma mundana. 16ª parte—No confissionario. 17ª parte—Vestida na corda bamba. 18ª parte—O espartilho. 19ª parte—Banho da parisiense. 20ª parte—ADEUS!

Preços de cada sessão—Camarotes (sem entradas) 5$, ingresso com direito a cadeira, 1$500; galeria 1$000.

THEATRO CARLOS GOMES

COMPANHIA DRAMATICA ARTHUR AZEVEDO
DO THEATRO DA EXPOSIÇÃO

HOJE – Palpitante novidade – HOJE

Successo incomparavel! Gargalhada continua!

GENERO ALEGRE

ARS GAUDET SUCCURRERE VITÆ

O SORTEIO MILITAR

2.000 representações no theatro Dejazet, de Paris

Toma parte toda a companhia

Titulos dos actos: — 1º, **Os sorteados**; 2º, **Em serviço**; 3º, **A festa do coronel**.

Preços populares. Horas do costume.
Bilhetes á venda na bilheteria do theatro.

Amanhã e todas as noites — Continuação do grande successo theatral da época

O Sorteio Militar 1265

CINEMA-PATHÉ

A mais importante casa de exhibições desta capital. 147 e 149 Avenida Central —Em frente ao «O Paiz». Empresa Arnaldo & C.—Maestro C. Noll—Operador A. de Castro

HOJE Terça-feira, 15 de dezembro HOJE

SOBERBO PROGRAMMA NOVO

Grandes sensacionaes attracções!

Immenso successo!

A empreza chama a attenção do publico para a possante reconstituição historica OS MARTYRIOS DE LUIZ XVII inteiramente colorida para cujo exito todos os detalhes foram estudados de modo a apresentar uma obra PERFEITA.

Matinée da moda á 1 hora

Soirée ás 6 horas

1º—COLONIA ESCOLAR PARA AS CREANÇAS DE PARIS — Vista didactica mostrando o desvelo dos educadores francezes.

2º—O FORASTEIRO—Drama campestre de grande realce.

4º—AS PROEZAS DE JOSE' DA PEDREIRA—Composição critica á argucia de um policial.

3º—OS MARTYRIOS DE LUIZ XVII — (Drama historico em cores). O inicio da Revolução Franceza, a revolta do povo contra a dynastia offerecem magnifica these para uma successão de empolgantes quadros.

5º—PRISÃO DIFFICIL—Hilariante composição fundada sobre a indiscripção de um joven carteiro.

Immenso successo destas cinco vistas

PREÇOS ATE 31 DO CORRENTE—Nova casa de fazendas e armarinho—*Chamamos a attenção para os preços dos artigos do enorme sortimento que expomos á venda para liquidar:*

Uma peça de superior morim EXPOSIÇÃO com 20 metros garantidos ... 8$000 | Lindos zephires listrados, metro a $500 e ... $700
Um lindo corte de cachemir, lã e seda ... 12$000 | Finos tecidos de linho xadrez, padrões novos, a ... $900
Sedas de todas as côres, padrões modernos, proprias para presentes, metro a ... 2$000 | Pongee fantazia (alta novidade), metro a ... 1$000
Colchas para casal, a ... 4$000

Não comprem portanto sem primeiramente visitarem a casa

A' Exposição - **RUA DA CARIOCA N. 64** - *A' Exposição*

Saias, atoalhados, toalhas, enormes sortimentos de roupas brancas para homens, senhoras e creanças e muitos outros artigos cujos preços só á vista poderão ser julgados.

A' EXPOSIÇÃO • **64 RUA DA CARIOCA 64**

Cinematographo Paris

50 Praça Tiradentes 50

Antigo 38. Lado da linha de bonds de São Christovão. Antigo 38

Empresa Pinto, Pereira & C. — Operador e electricista Joaquim Tiradentes

HOJE HOJE

Novo programma — Novidades
Fitas sensacionaes destacando-se o formoso drama com 350 metros

ROCAMBOLE

Soirée ás 6 horas

1ª parte—GRIMSEL (O Duende malfeitor)—Lindas scenas fantasticas. Diabruras de um duende.

2ª parte—A PUPILA DO MARINHEIRO—Magnifico drama emmoldurado nos scenarios grandiosos da Natureza. O mar, como fonte inesgotavel de lutas e dores.

3ª parte—A ESCRAVA — Soberbo drama recordando os tempos da Historia da Grecia Antiga. Scenas emocionantes.

4ª parte—ROCAMBOLE—E' um dos mais bellos dramas até hoje conhecidos. O Cinema-Paris pela primeira vez o offerece ao publico certo de immenso triumpho.

5ª parte — PELA PAZ DA FAMILIA—Hilariante e indiscriptivel fita comica. As aventuras de um marido.

Lutas e risos! Successo!

O PARIS VICTORIOSO! 1258

GRANDE CINEMATOGRAPHO PARISIENSE

A mais importante casa de diversões da America do Sul

Importação directa de apparelhos e fitas dos mais afamados fabricantes

179, Avenida Central, 179

Proprietario: — **J. R. Staffa** —Maestro director da orchestra—A. Cavalcanti

Hoje—Terça-feira, 15 de dezembro de 1908—Hoje

Importantissimo programma novo, composto de 5 fitas de scenas natural e dramatica, fantastica e comica. Sempre exhibições das ultimas novidades no Parisiense!!!

MATINE'E A' 1 1|2 hora — SOIRE'E A'S 6 1|2 horas

1ª parte — **Uma viagem através do Canadá** — Surprehendente scena tirada ao ar livre, representando os bellos 22 seguintes quadros: Chegada ao Montreal, Colheita do capim em uma fazenda, catarata da praia de Fraser, a Imperial Express Co., a grande curva de Glacier-House, passagem de Hincking-Horse, a praia de Fraser, cortes de arvores nas florestas virgens, transporte, atravessando a floresta, lançamento de arvores nagua, chegada ao madereiro, vista panoramica de Stevenson, a pesca de salmões, redes em barcos, visita a uma tribu de pelles vermelhas, o chefe indio, as quédas do Niagara, as quedas vistas de lado e o Niagara no verão.

2ª parte — **Dedicação de creança** — Graciosa scena dramatica, que nos mostra em bello exemplo, a gratidão de uma mimosa creança á solicitude e carinho, que lhe foi dispensado por um fazendeiro millionario.

3ª parte — **O senhor Pudor** — Scena comica, em que um senhor bastante pudico acaba por melindrar o proprio pudor!!!

4ª parte — **Honra vingada** — Grandiosa scena dramatica, que, a par de delicado e sentimental enredo, destacam-se panoramas encantadores, verdadeiras maravilhas da natureza.

5ª parte — **Sapatos maravilhosos** — Scena fantastica burlesca, representando as scenas de alto comico, que se desenrolam a proposito de um par de sapatos, de propriedades extraordinarias e maravilhosas, produzindo, por isso, francas gargalhadas aos senhores assistentes.

PROGRAMMA DE HOJE NO CINEMA STAFFA (NICTHEROY)

Uma viagem através da Australia (Nova Galles do Sul), A legenda das estrellas, O cão de guarda, Mulher honesta, Aprendizagem da dansa americana e Abelha e a rosa (extraordinaria)

CINEMATOGRAPHO RIO BRANCO

CINEMA-THEATRO

Empreza William & C.

40 Rua Visconde do Rio Branco 40

MAESTRO COSTA JUNIOR—DIRECTOR MUSICAL

HOJE—Da 1 1|2 ás 5 e das 7 em deante—**HOJE**

Novo e attrahente programma em dois actos, com oito fitas de verdadeiro successo, sendo 2 falantes.

Primeiro acto

1ª parte — MINAS DE FERRO DE KIRUNA. Descriptiva.

2ª parte — COLONIA ESCOLAR EM FERIAS. Do natural.

3ª parte—CHANSON PEUPLIER— Cantada pelo barytono Cataldi.

4ª parte — PROEZAS DE JOSE' DA PEDREIRA. Comica.

Segundo acto

5ª parte — O VAGABUNDO. Drama.

6ª parte — MARTYRIO DE LUIZ XVII. Drama (colorida).

7ª parte — ROMANZA SENTIMENTAL. Comica, falante.

8ª parte — PRESA DIFFICILIMA. Comica.

AVISO — Na «matinée» as fitas falantes serão substituidas por outras comicas.

SORTEIO DO NATAL

Grande distribuição de cartões para os premios de Natal, constantes de 25 objectos de ouro para senhoras e 30 para creanças, os quaes se acham em exposição neste estabelecimento.

Pavilhão Internacional—Concerto Avenida

Empresa — PASCHOAL SEGRETO — (Tournée Séguin de l'Amérique du Sud)

154 AVENIDA CENTRAL 154

TELEPHONE N. 180

Orchestra sob a regencia do maestro JOSE' NUNES

2ª apresentação de **Mlle. Germaine Delateur**, chanteuse á diction e **Mlle. Liane Daubray**, chanteuse de genre.

SUCCESSO MONUMENTAL!

A celebre «troupe» arabe

HADJI MOHAMED

A melhor «troupe» de saltadores do mundo que dará apenas mais

3 — ESPECTACULOS — 3

Maravilhosa attracção **SCHAFFER AND VENUS**

nas suas MACHIAVELICAS contorsões

Exito de toda a «troupe».

PREÇOS — Camarotes com quatro entradas 15$000, cadeiras numeradas 3$000 e ingresso 2$000.

Bilhetes á venda na bilheteria do Pavilhão Internacional, desde as 11 horas da manhã. As encommendas serão respeitadas até ás 4 horas da tarde.

Nos intervallos — Grandiosas sessões cinematographicas, genero alegre.

Preço da entrada ... 1$000

HOJE, no Cinematographo — A fita nacional — HOJE — BEIJOS DE AMOR —desempenhada por MLLE. MINA D'IRIS e MR. EDUARDO BARON.

Novidade sensacional—Brevemente—Estréa da celebre LILY WARTON, a cançonetista de menor altura de todo o mundo, medindo apenas 55 centimetros de alto e de Dechesnay, cantante franceza

---

CIRCO SPINELLI

Companhia Equestre Nacional da Capital Federal—Boulevard S. Christovão — Director e proprietario Affonso Spinelli

HOJE! 15 de dezembro! HOJE!

Grande espectaculo!

No qual farão a sua estréa no seu difficil acto de CONTORCIONISMO a notavel artista MLLE. CONCHETA e os celebres IRMÃOS THEREZAS, no imponente acto de **Acrobacia de equilibrios**, pertencentes á applaudida FAMILIA THEREZAS, contratados directamente na Hespanha para a Companhia Spinelli.

Hoje! Sensacional espectaculo Hoje

No qual se fará representar, na segunda parte do programma, a emocionante farça fantastica em um prologo e tres quadros, intitulada

PUNHAL DE OURO
ou o
DIABO NEGRO

O qual terminará com uma esplendida

APOTHEOSE

Tomam parte neste espectaculo os sympathicos CARDONAS e a notavel familia japoneza D. FRANK OLIMECHA.

AMANHÃ! GRANDE ESPECTACULO!